

FIRMEN KONTAKT MESSE

MAGDEBURG



Das RECRUITING EVENT an der
Otto-von-Guericke-Universität für
DEINEN perfekten Berufseinstieg

24. – 25. OKT. 2018

Unicampus | Gebäude 22

Deine Zukunft bei Cargill

Engagierte Mitarbeiter, die in unser Unternehmen passen, sind uns wichtig.

Motivierten Studenten geben wir die Möglichkeit zu Praktika und Abschlussarbeiten.

Hochschulabsolventen bieten wir folgende Traineeprogramme an zwölf deutschen Standorten:

Technical Management Trainee

Financial Management Trainee

Commercial Management Trainee – Sales B2B

Commercial Management Trainee – Commodity Trading



Starte Deine Karriere
z. B. in Barby, 30 km
vor Magdeburg

Cargill ist unter
anderem einer der
weltgrößten
Produzenten von
Nahrungsmitteln



Erfahren Sie mehr und bewerben Sie sich online unter www.cargill.de/karriere.

Lernen wir uns doch bald persönlich kennen.

< WE INVENT SMARTER WAYS TO BRING ENERGY TO THE WORLD >



For all of our job opportunities please visit:
<https://www.bhge.com/careers/job-search>

Follow Baker Hughes, a GE company on **Twitter @BHGEco** or visit us at **BHGE.com**

Baker Hughes, a GE company (NYSE:BHGE) is the world's first and only fullstream provider of integrated oilfield products, services and digital solutions. Drawing on a storied heritage of invention, BHGE harnesses the passion and experience of its people to enhance productivity across the oil and gas value chain.

BHGE helps its customers acquire, transport and refine hydrocarbons more efficiently, productively and safely, with a smaller environmental footprint and at lower cost per barrel.

Backed by the digital industrial strength of GE, the company deploys minds, machines and the cloud to break down silos and reduce waste and risk, applying breakthroughs from other industries to advance its own.

With operations in over 120 countries, the company's global scale, local know-how and commitment to service infuse over a century of experience with the spirit of a startup – inventing smarter ways to bring energy to the world.

We are always looking for Graduates and Experts in:

Mechanical and Electrical Engineering
Computer Science
Modelling and Simulation
Product Reliability
Software-and System architecture
Geophysics

Follow us at

Baker Hughes is an equal opportunities employer



Baker Hughes INTEQ GmbH
Baker-Hughes-Str. 1
D-29221 Celle

BAKER HUGHES
a GE company





Prof. Dr.-Ing. habil. Jens Strackeljan
Rektor der Otto-von-Guericke-Universität
Magdeburg

Stetiger Wandel mit hoher Dynamik, neue Berufsfelder und wachsende Globalisierung kennzeichnen aktuell den Arbeitsmarkt. Hierauf müssen sich junge Menschen bei ihrer Berufswahl und Ausbildung einstellen. Verbunden ist dies mit großen Herausforderungen an die Universitäten und Hochschulen, denn es gilt, die Vorbereitung für die verschiedenen Berufsfelder nicht nur fachbezogen, sondern auch mit zusätzlichen Ausbildungselementen und Kompetenzen zu ergänzen.

Gerade an der Otto-von-Guericke-Universität Magdeburg gibt es hervorragende Voraussetzungen der interdisziplinären Vernetzung von technischen, wirtschaftswissenschaftlichen und humanwissenschaftlichen Fachgebieten, die neben einer guten fachlichen Ausbildung auch Sozialkompetenz und fächerübergreifendes Wissen sichert.

Die Universität Magdeburg weiß sich nicht nur der Gewährleistung fundierter Studieninhalte und hervorragender Studienbedingungen verpflichtet. Sie fühlt sich vielmehr auch für den Berufseinstieg ihrer Studierenden mitverantwortlich. Dazu wurde in den vergangenen Jahren der Career Service ausgebaut und vor allem die durch das Transfer- und Gründerzentrum (TUGZ) organisierte Firmenkontaktmesse leistet hierzu einen wichtigen Beitrag.

Ich freue mich, dass sich diese Veranstaltung in ihrem 16. Jahr fest etabliert hat und eines weiterhin zunehmenden Interesses erfreut. Dieses Jahr präsentieren sich 99 Unternehmen an zwei Tagen mit ihren Ständen, Firmenvorträgen und ihren Stellenangeboten in Magdeburg. Ich hoffe, dass viele junge Menschen diese Gelegenheit nutzen. Ganz sicher wird die Messe auch in diesem Jahr wieder erfolgreich Kontakte vermitteln und dadurch den Berufseinstieg für Studierende und Absolventen unserer Universität erleichtern. Bei einem Anteil von 20 Prozent an der Gesamtstudierendenschaft der Universität ist die Vermittlung unserer internationalen Studentinnen und Studenten eine Herausforderung mit großem Potenzial. Ich bin sicher, dass die teilnehmenden Firmen von dem Angebot an qualifizierten Stellenbewerbern überzeugt sein werden.

Magdeburg, den 24./25.10.2018



Prof. Dr. Monika Brunner-Weinzierl
Prorektorin für Forschung, Technologie
und Chancengleichheit
Otto-von-Guericke-Universität Magdeburg

Die Otto-von-Guericke-Universität Magdeburg (OVGU) leistet mit ihrem stark ausgeprägten ingenieur- und biomedizinischem Profil einen wesentlichen Beitrag zur Versorgung des Arbeitsmarktes mit entsprechend ausgebildeten Berufseinsteigern. Bei der Zusammenarbeit der OVGU mit der regionalen Wirtschaft zeigen sich zwei Herausforderungen: zum einen haben es die landeseigenen Unternehmen trotz hoher Absolventenzahlen der OVGU schwer, den technischen Nachwuchs im Land zu halten. Zum anderen fordern die Unternehmen eine stärkere Fokussierung der universitären Ausbildung auf die technischen Kernkompetenzen, trotz ihrem Bekenntnis zur Notwendigkeit der Spezialisierung. Nur mittels eines fortgesetzten Dialoges zwischen Universität und Wirtschaft können wir hier auch in Zukunft eine gute Balance sichern, und wir freuen uns darauf, neue Ideen und Ansätze mit ihnen zu diskutieren.

Die OVGU möchte den Unternehmen des Landes Sachsen-Anhalt als Partner zur Verfügung stehen. Dabei ist der Personaltransfer zwischen Universität und Wirtschaft eine wichtige Säule des Technologietransfers aus der OVGU. Bahnbrechende

Ideen entstehen nur in gut ausgebildeten kreativen Köpfen und es ist unser Wunsch, die Absolventinnen und Absolventen zu ertüchtigen, Innovationen in Unternehmen umzusetzen – und das am besten in Sachsen-Anhalt. Zudem wollen wir unsere Absolventinnen und Absolventen international vernetzt sehen und ihre Weiterentwicklung individuell fördern. Auch unser inzwischen auf rund 17 Prozent gewachsener Anteil an internationalen Absolventen sucht nach beruflichen Perspektiven. Wenn wir sie in der Firmenlandschaft von Sachsen-Anhalt einbinden können, ist dies ein wichtiger Beitrag der OVGU zu einer modernen und offenen Gesellschaft.

Wir lassen uns überraschen, wie sich unsere Absolventinnen und Absolventen entscheiden werden und freuen uns auf ihren Besuch.

Magdeburg, den 24./25.10.2018

FIRMENKONTAKTMESSE MAGDEBURG

für Studierende, Absolventen, Praktikanten und Berufseinsteiger

Inhaltsverzeichnis

02	Anzeige Firma Cargill Deutschland GmbH		
03	Anzeige Firma Baker Hughes, a GE Company		
04	Vorwort		
06	Inhaltsverzeichnis		
09	Tagesprogramm 24./25.10.2018		
10	Unternehmen + Branchen zur Firmenkontaktmesse		
12	Acando GmbH	Mi Do	
14	Actemium Deutschland	Mi Do	
16	ADASTRA GmbH	Mi Do	
18	adesso AG	Mi Do	
20	Agentur für Arbeit Magdeburg/ Jobcenter der Landeshauptstadt Magdeburg	Mi Do	
22	Agentur mv4you	Mi Do	
24	AKKA Deutschland GmbH	Mi Do	
26	ALDI Nord	Mi Do	
27	Tagesprogramm		
28	Allianz Beratungs- und Vertriebs-AG, Geschäftsstelle Magdeburg	Mi Do	
30	ASAP Gruppe	Mi Do	
32	Avacon	Mi Do	
34	AxeTrading Ltd.	Mi Do	
36	Baker Hughes, a GE Company	Mi Do	
38	Bertrandt AG	Mi Do	
40	BeXema GmbH	Mi Do	
42	Bosch Service Solutions Magdeburg GmbH	Mi Do	
43	Anzeige Plakat FKM		
44	BREDEX GmbH	Mi Do	
46	Camelot ITLab GmbH	Mi Do	
48	Cargill	Mi Do	
50	Carmeq GmbH	Mi Do	
52	Dataport AöR	Mi Do	
54	Deutsche Bank	Mi Do	
56	Deutsche Bundesbank	Mi Do	
58	Dow Chemical	Mi Do	
60	Dr. Pape & Co. Consulting GmbH	Mi Do	
62	Drägerwerk AG & Co. KGaA	Mi Do	
64	dSPACE GmbH	Mi Do	
66	EEW Energy from Waste GmbH	Mi Do	
68	EGGER - Mehr aus Holz Deutschland	Mi Do	
70	ENERCON	Mi Do	
72	Enterprise Autovermietung Deutschland B.V. & Co. KG	Mi Do	
74	ESE Engineering und Software-Entwicklung GmbH	Mi Do	
76	Euroglas	Mi Do	
77	Tagesprogramm 24. / 25.10.2018		

FIRMENKONTAKTMESSE MAGDEBURG

für Studierende, Absolventen, Praktikanten und Berufseinsteiger

Inhaltsverzeichnis

78	Evolution Personalvermittlungsgesellschaft mbH		116	IWD market research GmbH	Mi Do
80	FERCHAU Engineering GmbH	Mi Do	118	K+S Aktiengesellschaft	Mi Do
82	FuelCon AG	Mi Do	120	Karrierecenter der Bundeswehr Erfurt, Karriereberatungsbüro Magdeburg	Mi Do
84	FZI Forschungszentrum Informatik	Mi Do	122	Krüger & Gothe GmbH	Mi Do
86	GISA GmbH	Mi Do	124	Lahmeyer Hydroprojekt GmbH, Geschäftsbereich Spezialbau Engineering	Mi Do
88	H&D International Group	Mi Do	126	Leadec	Mi Do
90	Hermes Fulfilment GmbH	Mi Do	128	LIVINGSOLIDS GmbH	Mi Do
92	Hilti Deutschland AG	Mi Do	129	Anzeige Plakat FKM	
94	IAV	Mi Do	130	Lufthansa Industry Solutions	Mi Do
96	IBM Client Innovation Center Germany GmbH	Mi Do	132	Magdeburger Maschinenbau e.V.	Mi Do
98	IBU-tec advanced materials AG	Mi Do	133	Tagesprogramm 24. / 25.10.2018	
99	Anzeige nordsys		134	MAGNA Telemotive GmbH	Mi Do
100	iC Consult Gesellschaft für Systemintegration und Kommunikation mbH	Mi Do	136	mitNORM GmbH	Mi Do
102	IFA Group	Mi Do	137	Anzeige Plakat FKM	
104	IGS Development GmbH	Mi Do	138	MLP Finanzberatung SE	Mi Do
106	in-tech GmbH	Mi Do	140	NEW YORKER	Mi Do
108	Ingenics AG	Mi Do	142	NORDSYS GmbH	Mi Do
110	Ingenieurkammer Sachsen-Anhalt	Mi Do	144	Oerlikon AM Europe GmbH	Mi Do
112	Investitionsbank Sachsen-Anhalt	Mi Do	146	proALPHA Gruppe	Mi Do
114	IPH - Institut für Integrierte Produktion Hannover gGmbH	Mi Do	148	profi.com AG business solutions	Mi Do
			150	project: syntropy GmbH	Mi Do

FIRMENKONTAKTMESSE MAGDEBURG

für Studierende, Absolventen, Praktikanten und Berufseinsteiger

Inhaltsverzeichnis

151	Anzeige Plakat FKM	
152	PROLOGA GmbH	Mi Do
154	PROSTEP AG	Mi Do
156	regiocom AG	Mi Do
158	Regionaler Wachstumskern Prignitz	Mi Do
160	Rhenus SE & Co. KG	Mi Do
162	RLE INTERNATIONAL	Mi Do
164	Salzgitter AG	Mi Do
166	SensoTech GmbH	Mi Do
168	SKET EDV GmbH	Mi Do
170	SKL Engineering & Contracting GmbH	Mi Do
172	Solvay	Mi Do
174	SpiraTec	Mi Do
176	Sulzer GmbH	Mi Do
178	SV SparkassenVersicherung	Mi Do
180	Synostik GmbH	Mi Do
182	TauRes Gesellschaft für Investmentberatung mbH	Mi Do
184	Transfer - und Gründerzentrum der Otto-von-Guericke-Universität Magdeburg	Mi Do
186	Traveling GmbH	Mi Do
188	valantic Trading Solutions AG	Mi Do
190	VDI Verein Deutscher Ingenieure e.V.	Mi Do
192	VELDE Boilers and Plants	Mi Do
194	Volkswagen Group IT Services GmbH	Mi Do
196	Wacker Chemie AG	Mi Do
198	Wirtschaftsförderung Land Brandenburg GmbH (WFBB)	Mi Do
200	WMD Group GmbH	Mi Do
201	Tagesprogramm 24. / 25.10.2018	
202	Woodward Aken GmbH	Mi Do
204	Würth IT GmbH	Mi Do
206	XITASO Engineering GmbH	Mi Do
208	Zielpuls GmbH	Mi Do
210	Homepage	
212	Impressum	
213	Notizen	
214	Anzeige Firma Enercon	
215	Anzeige Firma SV SparkassenVersicherung	
216	Anzeige ESE Engineering und Software-Entwicklung GmbH	Mi Do

Tagesprogramm

24. / 25.10.2018

9.45Uhr

ERÖFFNUNG DER FIRMIENKONTAKTMESSE

Prof. Dr.-Ing. habil. Jens Strackeljan
Rektor der Otto-von-Guericke-Universität

WO? GEB. 22, FOYER

10.00 - 16.00Uhr

16. FIRMIENKONTAKTMESSE MAGDEBURG

Von 10 bis 16.00Uhr können sich alle interessierten Besucher der Firmenkontaktmesse Magdeburg zu Berufseinstieg und Karrieremöglichkeiten in dem jeweiligen Unternehmen informieren.

WO? GEB. 22, FOYER, EG, 1. OG, 2. OG, 3. OG

10.00 - 16.00Uhr

KOSTENFREIE BEWERBUNGSFOTOS DAS HERZSTÜCK DEINER BEWERBUNG

Die meisten Menschen entscheiden intuitiv innerhalb kürzester Zeit, ob sie einen anderen Menschen sympathisch finden und ob er auf sie seriös wirkt. Das Bewerbungsfoto gilt somit als eines der wichtigsten Elemente in einer Bewerbung. Bewerbungsfotos sind kostenfrei (Teilnahme an Umfrage erforderlich). Mit freundlicher Unterstützung von MLP Finanzberatung SE.

WO? GEB. 22, 3.OG (A-TEIL)

10.00 - 16.00Uhr

JOBBÖRSE

Stellenmarkt mit über 500 Stellenangeboten der Arbeitgeber

WO? GEB. 22, INNENHOF (ZWISCHEN A-&B-TEIL)

10.00 - 16.00Uhr

VORTRÄGE ZUR FIRMIENKONTAKTMESSE MAGDEBURG

Begleitend zur Messe finden Vorträge von Arbeitgebern statt, die auch auf der Messe ausstellen.

WO? GEB. 22, RAUM A362 (3.OG) SOWIE IM
FAKULTÄTSZENTRUM A225 (2.OG)

11.00Uhr und 14.00Uhr

WARM-UP TALK (EHEM. JOB-SPEED-DATING & KARRIERECAFÉ)

Der Career Service der Otto-von-Guericke-Universität koordiniert gemeinsam mit dem Career Center der Hochschule Magdeburg-Stendal einen Warm-up Talk, in dem die Bewerber und Bewerberinnen die Chance haben, in kürzester Zeit und lockerer Atmosphäre verschiedene Personalvertreter der Unternehmen vor Ort kennenzulernen und sich für einen Einstieg zu empfehlen.

WO? GEB. 22, 2. OG NEBEN DEM
FAKULTÄTSZENTRUM (A225).

09.00Uhr | 11.00Uhr | 13.00Uhr (NUR AM 24.10.)

KOSTENLOSE PROFESSIONELLE PERSÖNLICHKEITSANALYSEN (G.P.O.P.)

Die Persönlichkeitsanalyse am Messtag ist für Studenten der höheren Semester (Master und ab 6. Semester), Absolventen und Jungakademiker kostenfrei (der durchschnittliche Marktpreis für den Test liegt bei 200 Euro). Die Persönlichkeitsanalyse G.P.O.P. wird von dem auf Akademiker spezialisierten Beratungsunternehmen MLP durchgeführt.

WO? GEB. 22, 2.OG RAUM 217



STAND 5A | EG-FOYER

VORTRAG

Consultant bei Acando

KONTAKT

Acando GmbH
Millerntorplatz 1
20359 Hamburg
Verena Clemens
Recruiting Manager
recruiting@acando.de
Telefon: +49 40 822259 206
Mobil: +49 151 56229506

HAUPTSITZ

Hamburg

STANDORTE

Hamburg, Braunschweig,
Frankfurt, 2x München,
Düsseldorf, Stuttgart, Koblenz

MITARBEITER

Deutschland: 500
Weltweit: 2.000

BRANCHEN

Beratung, Dienstleistung,
Kommunikation;
IT-Dienstleistungen,
Softwareentwicklung

WEB

www.acando.de

PRODUKTE / BESCHREIBUNG

Digital Strategy & Transformation,
Customer Experience & Commerce,
Digital Workplace & Collaboration,
Digital Delivery Management & Services,
Smart Life

EINSATZBEREICHE

Wir beraten Top-Unternehmen zu den brennendsten IT- und Business-Fragen unserer Zeit. Unser Spektrum reicht von der Digitalstrategie bis zur Entwicklung von IT-Lösungen. Dazu brauchen wir dich und deine Ideen. Komm zu Acando – einem der besten Arbeitgeber der Branche. Bei uns kannst du sehr schnell sehr viel lernen und den digitalen Wandel mitgestalten. Werde Teil unseres Teams und schau dir gleich unsere Jobangebote an!

PRAKTIKA / STUDIEN- UND ABSCHLUSSARBEITEN

Hochschulabsolventen (m/w) und Young Professionals (m/w)

EINSTELLUNGSKRITERIEN

- Du bist proaktiv, selbstständig, kannst begeistern und überzeugen
- Eine offene, kommunikative und kundenorientierte Persönlichkeit
- Selbstständige und systematische Arbeitsweise
- Analytische und dynamische Problemlösungskompetenz
- Dein Gespür für Kundenbedürfnisse und Ihre Kommunikationsfähigkeit setzt du gern auch im Change- und Konfliktmanagement ein

ERWÜNSCHTE ZUSATZQUALIFIKATIONEN

- abgeschlossenes Studium der Informatik, Wirtschaftsinformatik oder der Betriebswirtschaftslehre bzw. eine vergleichbare Ausbildung
- Kenntnisse objekt-, komponenten- und serviceorientierter Programmierung sowie ggf. im Konfigurationsmanagement und im Testing
- erste Erfahrung mit dem Java oder Microsoft Stack (z.B. im Bereich front end, back end oder dem ganzen Stack)

42

DENKSTE.

Spaß am Coden? Bock auf Java/Microsoft/SAP? Schnell viel lernen ist deins? Du willst echte Antworten auf die brennendsten Fragen unserer Zeit finden?

Werde IT-Consultant bei Acando:

Mit Onboarding, Mentoring, Coaching, Weiterbildungen, Zertifizierungen, Karrierekonzept und Work-Life-Balance (z.B. Sabbatical) fördern wir dich und dein Talent.

Finde deinen Aufstiegsjob unter acando.de/karriere
Bei Fragen wende dich gern an monika.plucinski@acando.de

Hamburg | Frankfurt | München | Stuttgart | Düsseldorf | Braunschweig | Koblenz



STAND 39 | 2.OG**KONTAKT**

Actemium Deutschland
Human Resources
Svenja Sievering
Colmarer Straße 11
60528 Frankfurt am Main

svenja.sievering@vinci-energies.de

HAUPTSITZ

Frankfurt am Main

STANDORTE

ca. 70 Business Units in
Deutschland, u. a. Magdeburg,
Leipzig, Dresden, Berlin,
Hamburg, Hannover, Köln, Essen,
München, Stuttgart, Freiburg,
Halle an der Saale, Schkopau

MITARBEITER

Deutschland:
rund 2.800 Mitarbeiter
Weltweit:
rund 20.000 Mitarbeiter

WEB

[vinci.easycruit.com/intranet/
actemium](http://vinci.easycruit.com/intranet/actemium)

BRANCHEN

Ingenieurdienstleister; Sonstige Branche(n)

PRODUKTE / BESCHREIBUNG

Actemium ist die auf die Industrie ausgerichtete Marke von VINCI Energies. Sie deckt den kompletten Lebenszyklus von Anlagen und Systemen ab – von der Planung über die Umsetzung bis hin zu Wartung und Instandhaltung. Das dichte Konzern-Netzwerk von VINCI Energies verbindet unsere Wurzeln mit internationaler Präsenz.

EINSATZBEREICHE

Je nach regionalen Schwerpunkten unterstützen Sie uns in unterschiedlichsten Projekten in den Bereichen der Energie-, Sicherheits- und Automatisierungstechnik. Die Aufgabefelder reichen dabei vom Basic Engineering bis zur Inbetriebnahme von komplexen Anlagen. Unsere wichtigsten Branchen sind u.a. Chemie und Petrochemie, Mining und Materials, Öl und Gas, Pharma sowie Nahrungs- und Genussmittel. Während Ihrer Tätigkeit stehen Sie dem jeweiligen Projektleiter (m/w) im Tagesgeschäft zur Seite.

PRAKTIKA / STUDIEN- UND ABSCHLUSSARBEITEN

Ja.

EINSTELLUNGSKRITERIEN

Begeisterungsfähigkeit und Leidenschaft, Spaß an Herausforderungen, Eigeninitiative, Teamorientierung, Spaß an Dienstreisen

ERWÜNSCHTE ZUSATZQUALIFIKATIONEN

Energie und Vielseitigkeit

AKTUELLER EINSTELLUNGSBEDARF

Online Bewerbung über www.actemium.de

BEWERBUNGSUNTERLAGEN

Online Bewerbung über www.actemium.de



Actemium ist die auf die Industrie ausgerichtete Marke der VINCI Energies Gruppe, einem der weltweit führenden Unternehmen im Bereich Energie- und Informationstechnologien. Actemium ist auf die Bereiche Automatisierungs- und Prozessleittechnik, Elektro-, Mess-, Steuer- und Regeltechnik sowie Energietechnik spezialisiert und plant, realisiert und wartet die Anlagen von Kunden aus den verschiedensten Branchen. Unseren Beschäftigten bieten wir erstklassige Karriere- und Verdienstmöglichkeiten, anspruchsvolle Aufgaben, viel Verantwortung und gezielte Talentförderung.

Werkstudententätigkeit, Praktikum oder Direkteinstieg für unsere technischen Projektleiterinnen und Projektleiter von morgen

WAS SIE ERWARTET?

Je nach regionalen Schwerpunkten unterstützen Sie uns in unterschiedlichsten Projekten in den Bereichen der Energie-, Sicherheits- und Automatisierungstechnik. Die Aufgabenfelder reichen dabei vom Basic Engineering bis zur Inbetriebnahme von komplexen Anlagen. Unsere wichtigsten Branchen sind u. a. Chemie und Petrochemie, Mining und Materials, Öl und Gas, Pharma sowie Nahrungs- und Genussmittel. Während Ihrer Tätigkeit stehen Sie dem jeweiligen Projektleiter (m/w) im Tagesgeschäft zur Seite.

WAS SIE MITBRINGEN SOLLTEN?

Studium der Elektrotechnik mit Schwerpunkt Automatisierungstechnik/EMSR/MSR oder Energietechnik | Gute Zwischenergebnisse bei bereits erbrachten Studienleistungen | Praktische Erfahrungen durch eine vorangegangene Ausbildung oder studienbegleitende Beschäftigung sind wünschenswert | Kenntnisse in SPS/PLS sowie Programmierkenntnisse in C/C++ sind von Vorteil | Gute Kenntnisse in MS-Office sind wünschenswert | Energie und Vielseitigkeit

WAS WIR IHNEN BIETEN?

Die Sicherheit, Nachhaltigkeit sowie Karrieremöglichkeiten eines großen Konzerns und die Arbeit in flexiblen, kreativen Teams, wo Sie viel bewegen und erreichen können | Spannende und vielseitige Aufgaben und Projekte in unterschiedlichen Branchen, bei denen Sie eigenständig sehr viel mitgestalten und verändern können | Flache Hierarchien und kurze Entscheidungswege | Eine gemeinsame Unternehmenskultur als Bindeglied unserer konzernweit 64.500 Mitarbeiterinnen und Mitarbeiter, welche sich auf starke gemeinsame Grundwerte stützt: Vertrauen, Eigenständigkeit, Verantwortung, Unternehmergeist und Solidarität

KONTAKT

Machen Sie den nächsten Schritt und senden Sie uns Ihre Bewerbungsunterlagen mit Wunschstandort über unsere Karriereseite www.actemium.de/karriere. Wir freuen uns auf Ihre Bewerbung!

www.vinci-energies.de



STAND 38 | 2.OG**VORTRAG**Big data technologien
in der praxis**KONTAKT**Boriana Gebova-Singh
ADAstra GmbH
Niedenau 36
60325 Frankfurt am MainTelefon: +49 69 713 779 797
boriana.gebova@adastragr.com**HAUPTSITZ**

Toronto

STANDORTEDeutschland:
Frankfurt am Main, Wolfsburg,
München
Weltweit:
Toronto, New York, Dallas,
London, Prag, Bratislava, Sofia,
Varna, Moskau**MITARBEITER**Deutschland:
100
Weltweit:
1.600**WEB**www.de.adastragr.com/karriere**BRANCHEN**

Beratung, Dienstleistung, Kommunikation; IT-Dienstleistungen, Softwareentwicklung

PRODUKTE / BESCHREIBUNG

Dienstleistungen in den Bereichen Data Warehousing, Business Intelligence Big Data Analytics und Data Engineering

EINSATZBEREICHE

IT Consulting in den Bereichen Data Warehouse- und Business Intelligence Consulting, Analytics, Data Engineering

PRAKTIKA / STUDIEN- UND ABSCHLUSSARBEITEN

Praktika und Abschlussarbeiten sind möglich

EINSTELLUNGSKRITERIEN

Ein guter bis sehr guter Hochschulabschluss aus den Bereichen Informatik, Mathematik, Wirtschaftsinformatik oder verwandter Studienrichtungen

ERWÜNSCHTE ZUSATZQUALIFIKATIONEN

Leidenschaft für innovative IT-Lösungen und Interesse an einem Einstieg in die Beratungsbranche. Sehr gute analytische Fähigkeiten, sehr gute Deutsch- und Englischkenntnisse sowie Freude an Kommunikation. SQL-Kenntnisse sind von Vorteil.

AKTUELLER EINSTELLUNGSBEDARF

Direkteinstieg in den Bereichen Business Intelligence, Data Warehousing, Big Data Analytics und Data Engineering

BEWERBUNGSUNTERLAGENWir freuen uns auf aussagekräftige Bewerbungsunterlagen (Anschreiben, Lebenslauf, relevante Zeugnisse) an jobsde@adastragr.com

Wir suchen **IT-Cleverdenker**
für den Einstieg als Consultant im
**Bereich Business Intelligence,
Big Data Integration und Analytics**
mit Spark und Hadoop –
Bewirb Dich jetzt!

`SELECT DISTINCT EMPLOYER_NAME
FROM EMPLOYERS_DE
WHERE EMPLOYEE_STATUS='HAPPY'`

result: ADASTRA GERMANY

toronto • new york • london • frankfurt • munich • wolfsburg • prague • bratislava • sofia • varna • moscow

Infos und offene Stellen für
Berufseinsteiger und Young Professionals
findest Du auf www.adastragrp.de

 **ADASTRA**

STAND 54 | 3.OG

VORTRAG

Softwareentwicklung und
IT-Consulting - Ihr Einstieg
bei adesso

KONTAKT

adesso AG
Rotherstraße 19
10245 Berlin
Bei Fragen steht Ihnen Olivia
Slotta aus dem Recruiting unter
+49 231 7000-7100 gerne zur
Verfügung.

HAUPTSITZ

Dortmund

STANDORTE

Dortmund, Berlin, Hannover,
Hamburg, Essen, Köln, Aachen,
Frankfurt/Main, Stuttgart,
Nürnberg, Karlsruhe, München,
Jena, Stralsund

MITARBEITER

Deutschland: 2.600
Weltweit: über 2.800

BRANCHEN

IT-Dienstleistungen, Softwareent-
wicklung; Mobile Anwendungen
(App-Entwicklung)

WEB

www.karriere.adesso.de

PRODUKTE / BESCHREIBUNG

Lassen Sie sich von uns überzeugen! Wir gehören für Einsteiger und Professionals zu den Top-Adressen in der IT-Welt und fokussieren uns mit Beratung sowie individueller Softwareentwicklung auf die Optimierung der Kerngeschäftsprozesse unserer Kunden. Mit über 2.700 Mitarbeitern und von 19 Hauptstandorten aus arbeiten wir als einer der führenden IT-Dienstleister im deutschsprachigen Raum täglich daran, die Vorhaben unserer Kunden erfolgreich ans Ziel zu bringen. Die Geschäftsstellen befinden sich in Dortmund (Hauptsitz), Aachen, Berlin, Bern, Essen, Frankfurt, Hannover, Hamburg, Jena, Karlsruhe, Köln, München, Nürnberg, Stralsund, Stuttgart, Bern, Istanbul, Wien und Zürich. Kontinuierlicher Austausch, Teamgeist und ein respektvoller sowie anerkennender Umgang sorgen für ein Arbeitsklima, das verbindet. So belegen wir nach 2016 auch dieses Jahr erneut den 1. Platz beim Wettbewerb „Deutschlands Beste Arbeitgeber in der ITK 2018“! Bei adesso machen die Menschen den Unterschied – und den Erfolg. Und die Perspektiven stimmen. Wir schenken Vertrauen, eröffnen Entwicklungs- und Führungsmöglichkeiten.

EINSATZBEREICHE

Sie wollen dort einsteigen, wo Zukunft programmiert wird? Dann sind Sie mit einem Start in einem unserer Teams bei adesso genau richtig. Gemeinsam setzen wir herausfordernde Projekte für unsere Kunden um. adesso verbindet Branchenkenntnis mit technologischer Kompetenz - wir sind immer am Ball und fachlich Up-to-Date. Um in unserem Markt eine führende Position zu besetzen und über die Jahre zu halten, braucht es Menschen, die Lust haben, ihr Wissen und ihre Talente mit besonderen Fähigkeiten einzubringen.

PRAKTIKA / STUDIEN- UND ABSCHLUSSARBEITEN

Wir bieten Praktika, Werkstudenten-Tätigkeiten sowie Abschlussarbeiten in den Bereichen Softwareentwicklung und IT-Consulting an. Danach muss noch nicht Schluss sein, gerne übernehmen wir Studierende in unser Trainee Programm oder als Direkteinsteiger.



Wo der Programmcode wichtiger ist als der Dresscode

Einfach bei uns bewerben: uni.einsteiger@adesso.de
Mehr Infos unter karriere.adesso.de



STAND 18 | EG-GANG2

VORTRAG

Der Arbeitsmarkt für
AkademikerInnen in der Region

KONTAKT

Agentur für Arbeit Magdeburg
Hohepfortestr. 37
39104 Magdeburg

Ansprechpartner Akademikerberatung:
Christian Damboldt
Telefon: 0800 4 5555 00
(gebührenfrei)
magdeburg.hochschulteam@
arbeitsagentur.de

Jobcenter Landeshauptstadt
Magdeburg
Otto-von-Guericke-Str. 12a
39104 Magdeburg
Telefon: +49 391 562 1777
jobcenter-landeshauptstadt-mag-
deburg@jobcenter-ge.de

HAUPTSITZ
Magdeburg

WEB
[www.arbeitsagentur.de/
magdeburg](http://www.arbeitsagentur.de/magdeburg)

BRANCHEN

Fachkräftevermittlung, Personaldienstleister

PRODUKTE/BESCHREIBUNG

Unser spezieller Service: Beratung für Absolventen

Wir beraten individuell in allen Fragen rund um die beruflichen Ziele nach dem Studienabschluss. Wir geben Tipps zur Bewerbungsstrategie, informieren über die Arbeitsmarktsituation, beantworten Fragen zur Existenzgründung und unterstützen bei der Stellensuche. Ein persönlicher Check der Bewerbungsunterlagen ist ebenfalls möglich. Offene Sprechstunden für Studierende: · Otto-von-Guericke-Universität Campus-Service-Center, Gebäude 01 jeden Mittwoch von 9:00–12:00 Uhr
Beratungstermine im Jobcenter

Alle Kunden des Jobcenters haben Anspruch auf individuelle Beratung. Termine können telefonisch unter 0391 562 1777 vereinbart werden.

Team Akademische Berufe

Beratungsangebot für Studierende und Absolventen

- Information, Beratung & Vermittlung
- Orientierung & Berufswahl
- Jobbörsen & Stellensuche
- Bewerbungsstrategien & -unterlagen

Kurzberatung auch auf dem Campus der OVGU:
jeden Mittwoch im Campus-Service-Center von
09:00 bis 12:00 Uhr

E-Mail: magdeburg.hochschulteam@arbeitsagentur.de
Servicenummer: 0800 4555500 (kostenfrei)

Öffnungszeiten der Arbeitsagentur (Hohepfortstr. 37, 39104 MD):
Mo, Mi, Fr von 8.00 bis 13.00 Uhr
Di von 8.00 bis 12.00 Uhr und 13:00 - 16.00 Uhr
Do von 8.00 bis 12:00 Uhr und 13:00 - 18.00 Uhr

www.arbeitsagentur.de/magdeburg > Bürgerinnen und
Bürger > Akademiker



Bundesagentur für Arbeit
Agentur für Arbeit Magdeburg

STAND 25 | EG-GANG3

KONTAKT

Agentur mv4you
Mecklenburgstraße 85
19053 Schwerin

Telefon: +49 385 76050 15
info@mv4you.de

HAUPTSITZ

Schwerin

STANDORTE

Schwerin

MITARBEITER

Deutschland:
5

WEB

www.mv4you.de

BRANCHEN

Beratung, Dienstleistung, Kommunikation; Fachkräftevermittlung, Personaldienstleister

PRODUKTE/BESCHREIBUNG

www.mv4you.de ist das Stellenportal für Fach- und Führungskräfte in Mecklenburg-Vorpommern mit mehr als 9.000 registrierten Bewerbern. Einfach kostenlos anmelden, Jobangebote erhalten und sich von Arbeitgebern finden lassen.

EINSATZBEREICHE

Alle Branchen

Land zum Leben...



...und jede Menge Arbeit! :-)

mv4you

Das Jobportal für Fach- und Führungskräfte
in Mecklenburg-Vorpommern

Finde Deinen Job unter
www.mv4you.de

ONLINEAUSSTELLER

KONTAKT

erlkönig Holding GmbH
(ein Unternehmen der AKKA
Deutschland GmbH)
Annika Demitz
Peter-Hurst-Straße 1b
38444 Wolfsburg
Mobil: +49 173 3796339
annika.demitz@erlkoenig.de

HAUPTSITZ

Saarbrücken

STANDORTE

Deutschland:

Berlin, Braunschweig, Bremen,
Hamburg, Ingolstadt, Köln,
Kösching, Mannheim, München,
Neutraubling, Ulm, Papenburg,
Rastatt, Rüsselsheim, Sindelfingen,
Stuttgart, Wolfsburg.

Weltweit:

Belgien, China, Großbritannien,
Frankreich, Indien, Italien, Japan,
Kanada, Marokko, Niederlande,
Österreich, Rumänien, Russland,
Singapur, Spanien, Schweiz,
Tschechien, Türkei, Ungarn, USA,
Vereinigte Arabische Emirate

MITARBEITER

Deutschland: 4.700
Weltweit: 16.300

WEB

akka-technologies.com/de/career

BRANCHEN

Ingenieurdienstleister

PRODUKTE / BESCHREIBUNG

Ingenieurdienstleistungen und Technologieberatung

EINSATZBEREICHE

In Deutschland liegen unsere Unternehmensschwerpunkte in den Bereichen Automotive, Aerospace, Consulting und Digital. Unsere Stellenangebote finden Sie unter: akka-technologies.com/de/career

PRAKTIKA / STUDIEN- UND ABSCHLUSSARBEITEN

Für Studenten/-innen der Fachrichtungen: Chemie, Elektro- und Informationstechnik, Fahrzeugtechnik/Automotive Systems Engineering, Luft- und Raumfahrttechnik, Maschinenbau, Mathematik, Mechatronik, Physik, (Wirtschafts-)Informatik, Wirtschaftsingenieurwesen, Wirtschaftswissenschaften, Software Engineering

ERWÜNSCHTE ZUSATZQUALIFIKATIONEN

Verantwortungsbewusstsein, unternehmerisches Denken, Teamfähigkeit, Mobilität, souveränes Auftreten, Kommunikationsfähigkeit, analytisch-konzeptionelle Fähigkeiten, Selbstständigkeit, Kunden- und Ergebnisorientierung, gute Deutsch- und Englischkenntnisse in Wort und Schrift

AKTUELLER EINSTELLUNGSBEDARF

Kontinuierlicher Bedarf

BEWERBUNGSUNTERLAGEN

Motivationsschreiben, Lebenslauf, Zeugnisse und Zertifikate

AKKA

PASSION FOR
TECHNOLOGIES

SPANNEND WIRD'S BEI UNS FÜR TECHNOLOGIEBEGEISTERTE (M/W) DER FACHRICHTUNGEN:

- Ingenieurwissenschaften
- Informatik
- Naturwissenschaften
- Wirtschaftswissenschaften

und einer Leidenschaft für die Bereiche Automotive, Aerospace, Consulting und Digital.

Als Engineering-Dienstleister und Technologieberater mit Präsenz in Europa, Asien und Amerika, unterstützt AKKA seine Kunden dabei, den wachsenden Herausforderungen gerecht zu werden und deren Großprojekte umzusetzen – über den gesamten Produktentwicklungsprozess hinweg.

Mit mehr als 16.300 qualifizierten Mitarbeitern zählt die Gruppe zu den führenden europäischen Entwicklungspartnern und nimmt auf dem Weltmarkt eine Schlüsselrolle im systemtechnischen Prozess- und Projektmanagement ein. Angetrieben von Innovationsfreude und Leidenschaft für Technologien, kombiniert die AKKA Group Unternehmergeist mit visionärer Stärke.

Nutzen Sie Ihre Karrierechancen: [akka-technologies.com](https://www.akka-technologies.com)





ALDI Nord

STAND 04 | EG-FOYER

VORTRAG

Einstiegsmöglichkeiten
bei ALDI NORD

KONTAKT

ALDI Einkauf GmbH & Co. oHG
Huttopstr. 60
45138 Essen

HAUPTSITZ

Essen

STANDORTE

Über 2.200 Filialen in Deutschland

MITARBEITER

Deutschland:
35.000
Weltweit:
69.000

WEB

www.aldi-nord.de/karriere

BRANCHEN

Lebensmittel und Futtermittelherstellung; Logistik, Handel, E-Commerce

PRODUKTE / BESCHREIBUNG

Lebensmitteleinzelhandel / Discount

Tagesprogramm

24. / 25.10.2018

9.45Uhr

ERÖFFNUNG DER FIRMIENKONTAKTMESSE

Prof. Dr.-Ing. habil. Jens Strackeljan
Rektor der Otto-von-Guericke-Universität

WO? GEB. 22, FOYER

10.00 - 16.00Uhr

16. FIRMIENKONTAKTMESSE MAGDEBURG

Von 10 bis 16.00Uhr können sich alle interessierten Besucher der Firmenkontaktmesse Magdeburg zu Berufseinstieg und Karrieremöglichkeiten in dem jeweiligen Unternehmen informieren.

WO? GEB. 22, FOYER, EG, 1. OG, 2. OG, 3. OG

10.00 - 16.00Uhr

KOSTENFREIE BEWERBUNGSFOTOS DAS HERZSTÜCK DEINER BEWERBUNG

Die meisten Menschen entscheiden intuitiv innerhalb kürzester Zeit, ob sie einen anderen Menschen sympathisch finden und ob er auf sie seriös wirkt. Das Bewerbungsfoto gilt somit als eines der wichtigsten Elemente in einer Bewerbung. Bewerbungsfotos sind kostenfrei (Teilnahme an Umfrage erforderlich). Mit freundlicher Unterstützung von MLP Finanzberatung SE.

WO? GEB. 22, 3.OG (A-TEIL)

10.00 - 16.00Uhr

JOBBÖRSE

Stellenmarkt mit über 500 Stellenangeboten der Arbeitgeber

WO? GEB. 22, INNENHOF (ZWISCHEN A-&B-TEIL)

10.00 - 16.00Uhr

VORTRÄGE ZUR FIRMIENKONTAKTMESSE MAGDEBURG

Begleitend zur Messe finden Vorträge von Arbeitgebern statt, die auch auf der Messe ausstellen.

WO? GEB. 22, RAUM A362 (3.OG) SOWIE IM
FAKULTÄTSZENTRUM A225 (2.OG)

11.00Uhr und 14.00Uhr

WARM-UP TALK (EHM. JOB-SPEED-DATING & KARRIERECAFFÉ)

Der Career Service der Otto-von-Guericke-Universität koordiniert gemeinsam mit dem Career Center der Hochschule Magdeburg-Stendal einen Warm-up Talk, in dem die Bewerber und Bewerberinnen die Chance haben, in kürzester Zeit und lockerer Atmosphäre verschiedene Personalvertreter der Unternehmen vor Ort kennenzulernen und sich für einen Einstieg zu empfehlen.

WO? GEB. 22, 2. OG NEBEN DEM
FAKULTÄTSZENTRUM (A225).

09.00Uhr | 11.00Uhr | 13.00Uhr (NUR AM 24.10.)

KOSTENLOSE PROFESSIONELLE PERSÖNLICHKEITSANALYSEN (G.P.O.P.)

Die Persönlichkeitsanalyse am Messetag ist für Studenten der höheren Semester (Master und ab 6. Semester), Absolventen und Jungakademiker kostenfrei (der durchschnittliche Marktpreis für den Test liegt bei 200 Euro). Die Persönlichkeitsanalyse G.P.O.P. wird von dem auf Akademiker spezialisierten Beratungsunternehmen MLP durchgeführt.

WO? GEB. 22, 2.OG RAUM 217

Allianz Beratungs- und Vertriebs AG, Geschäftsstelle Magdeburg

STAND 46 | 3.OG

KONTAKT

Allianz Beratungs- und Vertriebs AG
Geschäftsstelle Magdeburg
Jan Schubert
Halberstädter Str. 42
39112 Magdeburg

Mobil: +49 173 3595044
jan.schubert@allianz.de

HAUPTSITZ

München, Berlin, Magdeburg

STANDORTE

Deutschland:
Hauptsitze in München,
Berlin, Frankfurt, Hamburg,
Köln, Leipzig, Stuttgart
Weltweit:
vertreten in ca. 70 Ländern

MITARBEITER

Deutschland:
ca. 70.000
Weltweit:
ca. 144.000

BRANCHEN

Beratung, Dienstleistung,
Kommunikation;
Finanzdienstleister, Banken,
Versicherungen

WEB

www.allianz-vertrieb.de/magdeburg

PRODUKTE/BESCHREIBUNG

Wir sind Lösungsgeber und der regionale Schadensregulierer vor Ort. Mit Sitz in Magdeburg betreuen wir die Region zwischen Ilseburg (Harz) und Arendsee. Rund 200 Agenturen stärken das regionale Bild und gewährleisten eine schnelle, direkte Kommunikation zu Ihnen. Mit dem breiten Spektrum unserer Geschäftsfelder bieten wir Menschen, die etwas bewegen wollen, vielfältige Herausforderungen und Entwicklungsmöglichkeiten. Sie sind Schüler, Student oder auf der Suche nach einer zeitgemäßen Alternative? Lernen Sie uns kennen und finden auch Sie Ihre individuelle Perspektive. Wir suchen Sie, ... in den Regionen: Wernigerode, Halberstadt, Aschersleben, Magdeburg, Haldensleben, Stendal, Gardelegen, Salzwedel. Finden auch Sie Ihre individuelle Perspektive.

EINSATZBEREICHE

Traineeprogramm Vertrieb: Hier führt jeder Schritt nach oben. Innerhalb von drei Jahren machen Sie sich mit unserer systematischen Unterstützung startklar für den Weg zu Ihrer ersten Führungsposition. Dabei erhalten Sie regelmäßig eine sichere Einschätzung Ihrer Persönlichkeitsentwicklung, Ihrer strategischen Kompetenzen und Ihrer verkäuferischen Fähigkeiten. Entdecken Sie, welche vielfältigen Chancen Ihnen dieser Weg eröffnet.

EINSTELLUNGSKRITERIEN

Außeruniversitäre Aktivitäten z.B: berufliche Tätigkeiten/Praktika, Politik, soziales Engagement, Sport

ERWÜNSCHTE ZUSATZQUALIFIKATIONEN

Kommunikationsfähigkeit, Führungspotential, Verantwortungsbereitschaft, Mobilität und Flexibilität, Soziales oder kulturelles Engagement, Vertriebsorientierung, ausgeprägte Persönlichkeit und soziale Kompetenz, Auslandserfahrung erwünscht (z.B. Auslandssemester, Auslandspraktikum)

AKTUELLER EINSTELLUNGSBEDARF

<https://www.allianz-vertrieb.de/stellenangebote/magdeburg/701/karriere-fuer-akademiker-mw-im-versicherungsvertrieb-der-geschaeftsstelle-magdeburg>



FÜR ALLE, DIE SICH TRAUEN

DIE WELT DURCH DIE AUGEN UNSERER
KUNDEN ZU SEHEN. NACH KÜRZER ZEIT
FÜHRUNGSVERANTWORTUNG ZU
ÜBERNEHMEN. VERTRIEB NEU ZU DENKEN.

Vertriebstrainees, **hier ist Ihr Zuhause!**

Das Allianz Traineeprogramm Vertrieb

Für alle, die sich trauen in kurzer Zeit Führungsverantwortung zu übernehmen. Unser Traineeprogramm ist das ideale Sprungbrett für Ihre Karriere: der ideale Einstieg auf dem Weg ins Management der Allianz. Machen Sie sich mit Ihrem Engagement und unserer Unterstützung startklar für Ihren Weg an die Spitze. Nirgendwo sonst lernen Sie das Erfolgsgeheimnis unseres Unternehmens so gut und schnell kennen wie im Vertrieb.

Trauen Sie sich! Finden Sie
Ihre Herausforderung auf
karriere.allianz.de.

Wir bieten mehr als nur Versicherung: Vielfalt, Entwicklung, Stärke, Gemeinschaft. Unsere Mitarbeiter wählen wir dabei nur aufgrund ihrer Qualifikationen und Eignung aus – unabhängig z. B. von Geschlecht, Herkunft oder einer Behinderung.

Allianz 

STAND 28 | 1.OG

KONTAKT

ASAP Holding GmbH
Personalrecruiting
Sachsstr. 1A
85080 Gaimersheim

Telefon: +49 8458 3389 0
bewerbung@asap.de

HAUPTSITZ
Gaimersheim

STANDORTE
Deutschland:
Wolfsburg, Kassel, Hannover,
Ingolstadt, Osnabrück, München,
Stuttgart, Böblingen, Weissach,
Neckarsulm, Rüsselsheim

MITARBEITER
Deutschland:
1.125

BRANCHEN
Automobil, Automotive;
Elektromobilität und Smart Grid;
Ingenieurdienstleister;
IT-Dienstleistungen,
Softwareentwicklung

WEB
www.asap.de/karriere/stellenangebote/

PRODUKTE / BESCHREIBUNG

Mit Leidenschaft für das Automobil, Engagement und Enthusiasmus bietet die ASAP Gruppe als Partner der Automobilindustrie Entwicklungsleistungen an, die den gesamten automobilen Produktlebenszyklus umfassen. Dabei fokussiert sich das Unternehmen auf die technologischen Herausforderungen der Zukunft wie autonomes Fahren, E-Mobilität und Connected Car.

EINSATZBEREICHE

u.a. Elektronikentwicklung, Software Engineering, Virtuelle Absicherung, Bordnetzentwicklung, Test und Integration, Prüfungssysteme, Projekt-/Prozessmanagement, Qualitätsmanagement, CAD Engineering, Erprobung

PRAKTIKA / STUDIEN- UND ABSCHLUSSARBEITEN

Ob Praktikum, Abschlussarbeit oder Direkteinstieg - wir bieten viele Möglichkeiten, automobiler Zukunft zu gestalten.

EINSTELLUNGSKRITERIEN

Wir suchen Persönlichkeiten, die zu uns passen...lassen Sie es uns gemeinsam herausfinden!

ERWÜNSCHTE ZUSATZQUALIFIKATIONEN

Die Leidenschaft für technologische Innovation ist unser gemeinsamer Antrieb. Deshalb suchen wir Teamplayer mit Innovationsgeist und individuellen Fähigkeiten.

AKTUELLER EINSTELLUNGSBEDARF

Eine Vielzahl von offenen Stellen finden Sie auf unserer Website...Fragen dazu beantworten wir Ihnen gerne an unserem Messestand 28!

BEWERBUNGSUNTERLAGEN

Bei Interesse freuen wir uns auf Ihre vollständigen Bewerbungsunterlagen (Lebenslauf, Anschreiben, Zeugnisse)!

ASAP



BE READY.
FOR THE
FUTURE.

GESTALTEN SIE MIT UNS DIE AUTOMOBILE ZUKUNFT.

So unterschiedlich wir auch sind, bei ASAP verbindet uns die Leidenschaft für das Automobil. Ob Praktikum, Abschlussarbeit oder Direkt-einstieg: Teilen Sie mit uns die Begeisterung für die Mobilität der Zukunft.



STAND 42 | 2.OG

KONTAKT

Avacon
Schillerstraße 3
38350 Helmstedt

Bereich Personalmanagement
Herr Jan Falk
Schillerstraße 3
38350 Helmstedt

Telefon: +49 5351 123 31543
jan.falk@avacon.de

HAUPTSITZ

Helmstedt

STANDORTE

Deutschland:
u. a. Salzgitter (Technikzentrale),
Nienburg, Oldenburg, Lüneburg,
Gehrden, Schöningen,
Oschersleben, Salzwedel

MITARBEITER

Deutschland:
rd. 1.750

WEB

www.avacon.de/karriere

BRANCHEN

Elektromobilität und Smart Grid; Energiebranche
(Solar, Wind, Konventionelle..)

PRODUKTE / BESCHREIBUNG

Strom, Gas, Wasser, Wärme

EINSATZBEREICHE

Netztechnik, Netzdienste, Netzwirtschaft, verschiedene
kaufmännische Bereiche

PRAKTIKA / STUDIEN- UND ABSCHLUSSARBEITEN

Im technischen und kaufmännischen Bereich nach Ab-
sprache möglich

ERWÜNSCHTE ZUSATZQUALIFIKATIONEN

- erste Praxiserfahrungen oder fachspezifische Praktika,
gerne mit Energiefokus
- ausgeprägte Analysefähigkeit und
Problemlösekompetenz
- selbstständige und teamorientierte Arbeitsweise
- kommunikativ und suchen neue Herausforderungen
- flexibel, mobil in unserem Netzgebiet und
energiegeladen

BEWERBUNGSUNTERLAGEN

Komplette Unterlagen per Online-Bewerbung oder
E-Mail:

- Anschreiben
- Lebenslauf
- aktueller Notenspiegel
- ggf. Zeugnisse



Unser Netz lebt von deiner Energie!

Als überregionaler Netzbetreiber suchen wir energiegeladene Talente, die ihr Potential in unser Team einspeisen möchten.

Nutze deine Chance und unterstütze uns als Praktikant oder Werkstudent. Zusätzlich bieten wir spannende Themen für Abschlussarbeiten und ein aussichtsreiches Hochschulabsolventenprogramm.

Lege mit uns den Grundstein für deinen Berufseinstieg und bewirb dich jetzt.

Mehr Infos gibt es bei uns am Stand und online unter:
www.avacon.de/karriere

Avacon AG
Schillerstraße 3
38350 Helmstedt

Netze für neue Energie

avacon

STAND 33 | 1.OG

KONTAKT

AxeTrading Ltd.
Werner-Heisenberg-Straße 1
39106 Magdeburg

Ansprechpartnerin:
Marilena Nalli
HR Coordinator
marilena.nalli@axetrading.com
Telefon: +49 391 660 99 724

HAUPTSITZ

London

STANDORTE

Deutschland:
Innovation Centre:
Magdeburg, Denkfabrik im
Wissenschaftshafen
Weltweit:
Sales Divisions:
Sydney und Singapore

MITARBEITER

Deutschland: 40
Weltweit: 6

BRANCHEN

Finanzdienstleister, Banken,
Versicherungen;
IT-Dienstleistungen,
Softwareentwicklung

WEB

www.axetrading.com

PRODUKTE / BESCHREIBUNG

Passion cannot be programmed. But we use it in our software development.

Die AxeTrading Ltd., mit Hauptsitz in London und Innovation Centre in Magdeburg, ist ein Software-Anbieter für Finanztechnologie. Der Schwerpunkt unserer Tätigkeiten liegt auf der (Weiter)Entwicklung und Pflege unserer Client-Server basierten Software zur Ausführung und Verarbeitung elektronischer Transaktionen von Wertpapieren, sowie der damit verbundenen weltweiten Kundenbetreuung. Von Konzeption und Design, über Entwicklung und Testen, bis zur letztendlichen Betreuung unserer Kunden sowie Warten der Software werden alle Schritte in-House nach Agilen Entwicklungsprozessen (Scrum) durchgeführt. Aus unserem Sitz in der so genannten ‚Denkfabrik‘ im Wissenschaftshafen Magdeburgs bieten wir unseren Kunden weltweiten Remote Support, sowohl während der Software-Integrationsphase, als auch darüber hinaus. Unsere Sales-Abteilung ist zwischen London, Sydney und Singapur verteilt. So lassen sich Spuren erfolgreicher Kundenprojekte auf vier Kontinenten finden. Unser Team besteht aus ca. 45 motivierten Mitspielern, welche aus 11 Ländern kommen, sich auf IT-Herausforderungen freuen und zusammen Spaß bei der Arbeit haben. Die AxeTrading ist zweimal im Rahmen des ‚FinTech Innovation Awards‘ als Preisträger ausgezeichnet worden: 2015 in der Kategorie ‚Best Trading System (Buy/Sell Side)‘ und 2017 in der Kategorie ‚Best Trading System (Sell Side)‘.

Worldwide: our Passion, our Success.

Die AxeTrading Ltd. gehört zur Quinsol AG Unternehmensgruppe.

EINSTELLUNGSKRITERIEN

Praxiserfahrung in dem gewünschten Bereich; Fließende Englischkenntnisse; Für die Entwickler: JAVA ist das Zauberwort; Teamfähigkeit; Flexible und selbstständige Arbeitsweise; Eigeninitiative

BEWERBUNGSUNTERLAGEN

Bewerbungen (CV + Anschreiben) im PDF-Format an jobs[at]axetrading.com mit dem Betreff ‚VORNAME_NAME_Position‘ senden.

THERE'S NO PLACE LIKE
~~HOME~~
~~127.0.0.1~~

AxeTrading



Financial IT specialists.
Worldwide.

www.axetrading.com

axe
trading
QUINSOL GROUP

STAND 03 | EG-FOYER

VORTRAG

Baker Hughes, a GE company -
Innovation und Hightech in der
Tiefbohrindustrie

KONTAKT

Baker Hughes, a GE Company
Baker-Hughes-Straße 1
29221 Celle

HAUPTSITZ

Houston/Texas

STANDORTE

Deutschland:
Celle

Weltweit:

Größere Niederlassungen
befinden sich in Aberdeen (UK),
Singapur, Dubai (VAE) und
Lafayette (USA)

MITARBEITER

Deutschland:

1.500

Weltweit:

43.000

WEB

careers.bhge.com

BRANCHEN

Energiebranche (Solar, Wind, Konventionelle.); For-
schung & Entwicklung; Maschinen- und Anlagenbau,
Sondermaschinen, Zulieferindustrie; Metallverarbeiten-
de Industrie

PRODUKTE / BESCHREIBUNG

Erdöl-Service-Gesellschaft

EINSATZBEREICHE

Mechanical and Electrical Engineering,
Computer Science,
Modelling and Simulation,
Product Reliability,
Software and System Architecture,
Geophysics

BEWERBUNGSUNTERLAGEN

Bitte online über <https://careers.bhge.com> bewerben.

< WE INVENT SMARTER WAYS TO BRING ENERGY TO THE WORLD >



For all of our job opportunities please visit:

<https://www.bhge.com/careers/job-search>

Follow Baker Hughes, a GE company on **Twitter @BHGEco** or visit us at **BHGE.com**

Baker Hughes, a GE company (NYSE:BHGE) is the world's first and only fullstream provider of integrated oilfield products, services and digital solutions. Drawing on a storied heritage of invention, BHGE harnesses the passion and experience of its people to enhance productivity across the oil and gas value chain.

BHGE helps its customers acquire, transport and refine hydrocarbons more efficiently, productively and safely, with a smaller environmental footprint and at lower cost per barrel.

Backed by the digital industrial strength of GE, the company deploys minds, machines and the cloud to break down silos and reduce waste and risk, applying breakthroughs from other industries to advance its own.

With operations in over 120 countries, the company's global scale, local know-how and commitment to service infuse over a century of experience with the spirit of a startup – inventing smarter ways to bring energy to the world.

We are always looking for Graduates and Experts in:

Mechanical and Electrical Engineering

Computer Science

Modelling and Simulation

Product Reliability

Software-and System architecture

Geophysics

Follow us at

Baker Hughes is an equal opportunities employer



Baker Hughes INTEQ GmbH
Baker-Hughes-Str. 1
D-29221 Celle

BAKER HUGHES
a GE company



STAND 11 | EG-FOYER

VORTRAG

Dein Einstieg in die
Automobilentwicklung

KONTAKT

Bertrandt AG
Eike Fromhage
Personalreferent
Personalmarketing
Krümke 1
38479 Tappenbeck
Telefon: +49 5366 9611 1174
Fax: +49 5366 9611 1150
career-wolfsburg@de.bertrandt.com

HAUPTSITZ

Ehningen (Stuttgart)

STANDORTE

Deutschland:
Ehningen (Stuttgart), Hamburg,
Ingolstadt, Köln, München,
Neckarsulm, Rüsselsheim,
Wolfsburg
Weltweit:
Dunton (GB), Paris (F), Barcelona
(E), Trollhättan (S), Detroit (USA)

MITARBEITER

Deutschland: über 11.300
Weltweit: über 13.000

WEB

www.bertrandt-karriere.com

BRANCHEN

Automobil, Automotive

PRODUKTE / BESCHREIBUNG

Entwicklungsleistungen für die Automobil- und Luftfahrtindustrie

EINSATZBEREICHE

Wir bieten Einsatzmöglichkeiten in allen Bereichen der Automobilentwicklung: Karosserie, Innenraum, Fahrwerk, Elektrik und Elektronik, Motor und Aggregate sowie den Entwicklungsbegleitenden Dienstleistungen. Einstieg als Direkteinstieg mit Training-on-the-Job.

PRAKTIKA / STUDIEN- UND ABSCHLUSSARBEITEN

Praktika und Abschlussarbeiten sind deutschlandweit in allen Unternehmensbereichen möglich

EINSTELLUNGSKRITERIEN

Flexibilität, Team- und Kommunikationsfähigkeit, eigenständige Arbeitsweise, Englischkenntnisse

ERWÜNSCHTE ZUSATZQUALIFIKATIONEN

Idealerweise erste praktische Erfahrung (durch Praktika oder die Abschlussarbeit) und Toolkenntnisse (z.B. Catia V5, Pro/E, Matlab/Simulink, LabView, CANoe, CANalyzer) im angestrebten Bereich

BEWERBUNGSUNTERLAGEN

Was wir von Ihnen benötigen sind vollständige Bewerbungsunterlagen. Dies beinhaltet ein Anschreiben, den Lebenslauf und Ihre Zeugnisse sowie Zertifikate.

ENGINEERING IST IHRE LEIDENSCHAFT? UNSERE AUCH – STEIGEN SIE EIN!



Als Student/in finden Sie in Bertrandt einen verlässlichen Partner für die Zukunft. Bei uns haben Sie viele Möglichkeiten, Ihr Wissen einzusetzen und sich zu engagieren. Wenn Ihre Leistungen während eines Praktikums oder einer Tätigkeit als Werkstudent/in stimmen, dann schmieden wir gerne gemeinsame Zukunftspläne.

Der Bertrandt-Konzern bietet seit über 40 Jahren Entwicklungslösungen für die internationale Automobil- und Luftfahrtindustrie in Europa, China und den USA.

Bewerben Sie sich jetzt!

Eike Fromhage, Telefon +49 5366 9611-1174
career-wolfsburg@de.bertrandt.com
Bertrandt Ing.-Büro GmbH
Krümke 1, 38479 Tappenbeck

STAND 27A | EG-GANG3

KONTAKT

BeXema GmbH
Steinfeldstr. 2a
39179 Magdeburg-Barleben

Telefon: +49 39203 514 200
Fax: +49 39203 514 209

HAUPTSITZ

Magdeburg-Barleben

MITARBEITER

Deutschland:
11-50

WEB

www.bexema.com

BRANCHEN

Automobil, Automotive;
Elektromobilität und Smart Grid;
Energiebranche (Solar, Wind, Konventionelle);
Forschung & Entwicklung;
Maschinen- und Anlagebau, Sondermaschinen,
Zulieferindustrie

PRODUKTE / BESCHREIBUNG

BeXema treibt Elektromobilität und Energieeffizienz voran! Mit unseren Produkten legen wir den Grundstein, um intelligente Innovationen in der Elektromobilität und der Energieeffizienz zu ermöglichen. Wir sorgen dafür, dass aus Zukunftsthemen Gegenwart wird.

EINSATZBEREICHE

- Engineering für unsere Schwerpunkte Elektromobilität, Energieeffizienz und Batteriespeicher
- Projektrealisierung in Zusammenarbeit mit unseren Kunden

PRAKTIKA / STUDIEN- UND ABSCHLUSSARBEITEN

- Direkteinsteig
- Werkstudententätigkeit und Praktika (mindestens 3 Monate)

ERWÜNSCHTE ZUSATZQUALIFIKATIONEN

Begeisterung für Elektromobilität und den Entwicklungen im Bereich der Energieeffizienz.

AKTUELLER EINSTELLUNGSBEDARF

- Elektrotechniker Hardware-Entwicklung (m/w)
- Applikationsingenieur Elektromobilität und Energiespeicher (m/w)
- (Junior) Key Account Manager (m/w)
- Ingenieur (m/w) - Qualitätssicherung
- Produktionsleiter und Projektleiter (m/w)

BEWERBUNGSUNTERLAGEN

Bewerbungen bitte per E-Mail an personal@bexema.com



Visionen. Ideen. Durchstarten. Dein Job in Barleben

Warum BeXema?

BeXema treibt Elektromobilität und Energieeffizienz voran! Mit unseren Produkten legen wir den Grundstein, um intelligente Innovationen in der Elektromobilität und der Energieeffizienz zu ermöglichen.

Wir sorgen dafür, dass aus Zukunftsthemen Gegenwart wird.

Bei uns erhältst du die Chance die Zukunft aktiv mitzugestalten. Du bist von Anfang an Teil eines dynamischen Teams, das von Innovationen begeistert ist.

Dank der flachen Führungsstrukturen können clevere Ideen jederzeit schnell umgesetzt werden.

Bei uns bist du nicht nur ein Schraubchen im großen Getriebe, sondern du bewegst etwas.

BeXema GmbH
Steinfeldstr. 2a
39179 Barleben
www.bexema.com

Elektromobilität

Mit unseren Testsystemen sind Automobil- und Batteriehersteller in der Lage, auch das letzte Quäntchen Effizienz aus ihren Produkten herauszuholen.

Mit unseren Produkten begleiten wir unsere Kunden bei der Entwicklung von Batterie-Prototypen, die erst in zukünftigen Elektroautos verwendet werden sollen.

Unsere Produkte werden aber auch verwendet, um Batterien noch während der Produktion der Elektroautos auf Herz und Nieren zu testen.

Energieeffizienz

Wir bieten innovative Test- und Entwicklungslösungen, um wesentliche Komponenten in Smart Grids zu untersuchen.

Unsere Kunden zählen dabei auf uns, um regenerative Energieerzeuger und Energiespeicherlösungen in Smart Grids zu integrieren.





BOSCH

Bosch Service Solutions Magdeburg GmbH

STAND 50 | 3.OG

KONTAKT

Bosch Service Solutions
Magdeburg GmbH
Otto-von-Guericke-Straße 13
39104 Magdeburg

Bitte bewerben Sie sich direkt
auf unserer Homepage:
<https://www.bosch.de/karriere/>

HAUPTSITZ

Frankfurt a. M.

STANDORTE

Magdeburg, Berlin, Leipzig

MITARBEITER

Deutschland:
ca. 2.000
Weltweit:
ca. 9.000

WEB

www.bosch.de/karriere/

BRANCHEN

Beratung, Dienstleistung, Kommunikation

PRODUKTE / BESCHREIBUNG

Dienstleistungen

EINSATZBEREICHE

Studentische Aushilfen im telefonischen Kundensupport,
Praktikanten im Bereich Personalrecruiting, Personalent-
wicklung, Controlling

PRAKTIKA / STUDIEN- UND ABSCHLUSSARBEITEN

Studentische Aushilfen, Praktikanten

EINSTELLUNGSKRITERIEN

Immatrikulierter Student

ERWÜNSCHTE ZUSATZQUALIFIKATIONEN

Technisches und / oder kaufmännisches Verständnis,
Sorgfältige Arbeitsweise, Zuverlässig

AKTUELLER EINSTELLUNGSBEDARF

Studentische Aushilfen, Praktikanten

BEWERBUNGSUNTERLAGEN

Bitte bewerben Sie sich direkt auf unserer Homepage

FIRMEN KONTAKT MESSE

MAGDEBURG



Das RECRUITING EVENT an der
Otto-von-Guericke-Universität für
DEINEN perfekten Berufseinstieg

24. – 25. OKT. 2018

Unicampus | Gebäude 22

STAND 26 | EG-GANG3**VORTRAG**

Bewerbungsanschreiben -
muss das wirklich sein?!

KONTAKT

BREDEX GmbH
Lindentwete 1
38100 Braunschweig

Julia Hillger
Personal
personal@bredex.de

HAUPTSITZ

Braunschweig

STANDORTE

Deutschland:
Braunschweig, Hannover,
Hamburg, Berlin

MITARBEITER

Deutschland:
90

WEB

www.bredex.de/karriere/

BRANCHEN

IT-Dienstleistungen, Softwareentwicklung

PRODUKTE / BESCHREIBUNG

Softwareentwicklung Qualitätssicherung User Interface
& User Experience Weiterbildung Digitalisierung Beratung

AKTUELLER EINSTELLUNGSBEDARF

Wir bitten um vollständige Bewerbungsunterlagen.

BEWERBUNGSUNTERLAGEN

Wir bitten um vollständige Bewerbungsunterlagen.



WERDE IT-EXPERTE IN UNSERER DIGITALEN WELT!

Dein Einstieg bei uns



Ausbildung

- Fachinformatiker Systemintegration
- Fachinformatiker Anwendungs-entwicklung



Duales Studium

- Duales Studium Informatik



Berufseinstieg

- Informatik Absolventen (Uni und FH)
- Quereinsteiger
- Young Professionals

Was dich erwartet

Individuelle Betreuung: Zusammen mit deinem Betreuer wirst du Schritt für Schritt auf deine zukünftigen Tätigkeiten vorbereitet.

Lernen im Team und am realen Projekt: Ab dem ersten Tag bei uns, bist du Teil eines agilen Teams und arbeitest an spannenden Projekten.

Ausbilden um zu übernehmen: Nach erfolgreicher Ausbildung oder Studium hast du sehr gute Chancen bei uns in dein Berufsleben voll durchzustarten!

Wir erwarten

- Abgeschlossenes Abitur oder Fachhochschulreife
- Gute Noten in den Naturwissenschaftlichen Fächern
- Informatik-Vorkenntnisse sind von Vorteil
- Spaß an Teamarbeit und Begeisterung für die IT
- Young Professionals und Informatik Absolventen sollten zusätzlich gute Kenntnisse in der objektorientierten Softwareentwicklung mitbringen (Java/JavaEE, Javascript, Html5, Datenbanken (Hibernate, SQL))



Werde Teil unseres Teams
und bewirb Dich jetzt!

Ansprechpartnerin
Julia Hillger

www.bredex.de/karriere

STAND 04 | EG-FOYER

VORTRAG

How to become a digital
frontrunner - mein Weg bei
Camelot

KONTAKT

Camelot ITLab GmbH
Leonie Hofmann
Theodor-Heuss-Anlage 12
68165 Mannheim

Telefon: +49 621 86298 805

HAUPTSITZ
Mannheim

STANDORTE
Mannheim, Köln & München

MITARBEITER
Deutschland:
450
Weltweit:
1.700

WEB
www.camelot-itlab.com/careers

BRANCHEN

Beratung, Dienstleistung, Kommunikation; IT-Dienstleistungen, Softwareentwicklung; Logistik, Handel, E-Commerce; Mobile Anwendungen (App-Entwicklung)

PRODUKTE / BESCHREIBUNG

Camelot zählt zu den führenden internationalen IT-Beratungen für die Digitalisierung von Prozessen entlang der Wertschöpfungskette.

EINSATZBEREICHE

Innovative IT-Beratung von Data Science über Back- und Front-End Entwicklung bis hin zu umsetzungsorientierten Beratungsprojekten beim Kunden vor Ort

PRAKTIKA / STUDIEN- UND ABSCHLUSSARBEITEN

Absolvent/innen, Werkstudent/innen, Praktikant/innen, Abschlussarbeiten

EINSTELLUNGSKRITERIEN

Studium der Fachrichtungen (Wirtschafts-)Informatik, Wirtschaftsmathematik, Wirtschaftsingenieurwesen oder vergleichbarer Studiengänge

ERWÜNSCHTE ZUSATZQUALIFIKATIONEN

Reisebereitschaft, sehr gute Englischkenntnisse, SAP Kenntnisse von Vorteil

AKTUELLER EINSTELLUNGSBEDARF

20

BEWERBUNGSUNTERLAGEN

Bewerbungsunterlagen können direkt über unsere Website eingereicht werden.



WHERE WOULD YOU TAKE DIGITAL?

Camelot Innovative Technologies Lab
is the leading SAP consultancy for
digital value chain management.

Find us. Wow us. Join us as Young Professional.
Start here: camelot-itlab.com/youngprofessional-itconsulting



STAND 53 | 3.OG

VORTRAG

Cargill: Helping the
world thrive

KONTAKT

Cargill Deutschland GmbH
Düsseldorfer Straße 191
47809 Krefeld

HAUPTSITZ

Minneapolis, Minnesota/USA

STANDORTE

Deutschland:
Hamburg, Frankfurt-Höchst,
Salzgitter, Krefeld,
Klein-Schierstedt, Barby
(bei Magdeburg), Malchin,
Riesa, Berlin
Weltweit:
Wir sind weltweit in
70 Ländern vertreten

MITARBEITER

Deutschland:
ca. 1.800
Weltweit:
ca. 155.000

WEB

www.cargill.de/karriere

BRANCHEN

Lebensmittel und Futtermittelherstellung

PRODUKTE / BESCHREIBUNG

Produkte und Dienstleistungen aus den Bereichen Lebensmittel, Landwirtschaft und Risiko-Management

EINSATZBEREICHE

Diverse Direkteinstiegsmöglichkeiten sowie Berufseinstiegsmöglichkeiten über Traineeprogramme

PRAKTIKA / STUDIEN- UND ABSCHLUSSARBEITEN

Auf Anfrage individuell gem. der uns zur Verfügung stehenden Betreuungskapazitäten

EINSTELLUNGSKRITERIEN

Sehr guter oder guter Studienabschluss einer einschlägigen Fachrichtung sowie idealerweise erste Praxis- und Auslandserfahrungen sowie fließende Deutsch- und Englischkenntnisse (Wort/Schrift)

ERWÜNSCHTE ZUSATZQUALIFIKATIONEN

Mobilität, Eigeninitiative, unternehmerisches Denken, ein lösungs- und teamorientierter Arbeitsstil sowie Teamfähigkeit verbunden mit gutem Kommunikationsvermögen

BEWERBUNGSUNTERLAGEN

Online-Bewerbungen: www.cargill.de/karriere

Deine Zukunft bei Cargill

Engagierte Mitarbeiter, die in unser Unternehmen passen, sind uns wichtig.

Motivierten Studenten geben wir die Möglichkeit zu Praktika und Abschlussarbeiten.

Hochschulabsolventen bieten wir folgende Traineeprogramme an zwölf deutschen Standorten:

Technical Management Trainee

Financial Management Trainee

Commercial Management Trainee – Sales B2B

Commercial Management Trainee – Commodity Trading



Starte Deine Karriere
z. B. in Barby, 30 km
vor Magdeburg

Cargill ist unter
anderem einer der
weltgrößten
Produzenten von
Nahrungsmitteln



Erfahren Sie mehr und bewerben Sie sich online unter www.cargill.de/karriere.

Lernen wir uns doch bald persönlich kennen.

STAND 05 | EG-FOYER

KONTAKT

Carmeq GmbH
Carnotstraße 4
10587 Berlin

Telefon: +49 30 3983 537 100
carear@carmeq.com

Bewerbungen bitte ausschließlich
über unsere Homepage

HAUPTSITZ

Berlin

STANDORTE

Deutschland:
Wolfsburg, Ingolstadt

MITARBEITER

Deutschland:
ca. 460

BRANCHEN

Automobil, Automotive;
Elektromobilität und Smart Grid;
IT-Dienstleistungen,
Softwareentwicklung; Mobile
Anwendungen (App-Entwicklung)

WEB

www.carmeq.de/karriere.html

PRODUKTE / BESCHREIBUNG

Das Auto der Zukunft ist unsere Herausforderung, Software für Fahrzeugelektronik im Volkswagen - Konzern unser Kerngeschäft. Wir arbeiten an den großen Trends der Automobilbranche, wie E-Mobilität, automatisches Fahren und Connected Cars. Wir entwickeln hochwertige Software für innovative Fahrzeugfunktionen - eigene Produkte sowie individuelle Lösungen für spezifische Anforderungen. Wir übernehmen das Projektmanagement und/oder stellen unseren Kunden wahlweise ausgewiesene Experten für die effiziente Unterstützung von Entwicklungsvorhaben, bei allen Fragen zu Strategien, Prozessen und organisatorischen Maßnahmen, für komplexe Entwicklungsvorhaben zur Verfügung.

EINSATZBEREICHE

Wir bieten Einstiegsmöglichkeiten für Absolventen / Berufseinsteiger sowie Bewerber mit Berufserfahrung in all unseren Unternehmensbereichen.

PRAKTIKA / STUDIEN- UND ABSCHLUSSARBEITEN

Wir bieten Pflichtpraktika und Abschlussarbeiten nach Absprache an.

AKTUELLER BEDARF

Elektrotechnik, (Technische) Informatik, Fahrzeugtechnik, Mechatronik, Human Factors, Computerlinguistik, Interface- und Interaction Design, Medientechnik, Mathematik, Physik, Maschinenbau, Wirtschaftsingenieurwesen

ERWÜNSCHTE ZUSATZQUALIFIKATIONEN

- sich begeistern für innovative Systeme im Auto
- komplexe Sachverhalte schnell verstehen
- Probleme kreativ lösen
- kontaktfreudig auf Kunden und Kollegen zugehen

BEWERBUNGSUNTERLAGEN

Bitte ausschließlich Onlinebewerbungen über unser Bewerber-Tool unter: www.carmeq.de/karriere.html



Gestalte die Zukunft der Mobilität – in Berlin, Wolfsburg oder Ingolstadt

Das Auto der Zukunft ist unsere Herausforderung, Software für Fahrzeugelektronik im Volkswagen-Konzern unser Kerngeschäft. Wir arbeiten an den großen Trends der Automobilbranche, wie E-Mobilität, automatisches Fahren und Connected Cars. Steig bei uns ein. Wir freuen uns auf Deine Bewerbung!

www.carmeq.com/karriere

CARMEQ ◆

STAND 27 | EG-GANG3

KONTAKT

Dataport AÖR
Billstraße 82
20539 Hamburg

Direkteinstieg:
Michaela Stoll
jobs@dataport.de
Telefon: +49 40 42846 3390
Praktikum:
Jenifer Schulz
praktika@dataport.de
Telefon: +49 40 42846 4849

HAUPTSITZ
Hamburg

STANDORTE
Deutschland:
Altenholz, Hamburg,
Bremen, Magdeburg, Halle,
Rostock und Lüneburg

MITARBEITER
Deutschland:
2.800

BRANCHEN
IT-Dienstleistungen, Softwareent-
wicklung; Mobile Anwendungen
(App-Entwicklung)

WEB
dataport.de

PRODUKTE / BESCHREIBUNG

Das Unternehmen bietet seinen staatlichen und kom-
munalen Kunden eine breite Palette an Produkten und
Dienstleistungen. Hierzu zählen u.a. Netzdienste für
Sprach- und Datenübertragung, Fachanwendungen für
Verwaltungsaufgaben, Datenschutz- und Datensicher-
heitskonzepte, IT-Beschaffung und Schulungen. Für
überregionale E-Government-Lösungen schafft Data-
port eine einheitliche Infrastruktur. Außerdem betreut
das IT-Unternehmen die Clients seiner Kunden und
stellt alle Arten des Server- und Verfahrensbetriebs in
seinen Rechenzentren zur Verfügung.

EINSATZBEREICHE

Anwendungsentwicklung Rechenzentrumsbetrieb, Netz-
und Telekommunikationsdienste, E-Government-Lösun-
gen, Support, Planung und Projektierung, IT-Beschaffung
und -beratung

PRAKTIKA / STUDIEN- UND ABSCHLUSSARBEITEN

Praktika innerhalb des Tätigkeitsportfolios

EINSTELLUNGSKRITERIEN

Deutschkenntnisse auf dem Sprachniveau C1 nach dem
GER (Gemeinsamer Europäischer Referenzrahmen für
Sprachen)

ERWÜNSCHTE ZUSATZQUALIFIKATIONEN

Teamfähigkeit, Flexibilität und Lust auf Neues

BEWERBUNGSUNTERLAGEN

Bitte senden Sie uns Ihre aktuellen, vollständigen Be-
werbungsunterlagen (Anschreiben, Lebenslauf, Zeug-
nisse, Zertifikate).

Let's do

IT.

Für ITealisten, die die Welt sicherer machen wollen.

Der Sinn-Faktor kommt in der IT-Ausbildung oft zu kurz. Bei uns ist er sozusagen im Quellcode festgeschrieben. Wir arbeiten stets mit der Gewissheit, der Gesellschaft etwas zu geben. Zum Beispiel Schutz für IT-Systeme vor Hackerangriffen.

www.dataport.de



dataport

GUT FÜR ALLE.  GUT FÜR DICH.



Deutsche Bank

STAND 26 | EG-GANG3

KONTAKT

Deutsche Bank AG
Taunusanlage 12
60325 Frankfurt am Main

Telefon: 0800 333 11 15
(Montag bis Freitag von
9:00 bis 23:00 Uhr)

HAUPTSITZ

Frankfurt am Main

STANDORTE

Präsenz in 65 Ländern

MITARBEITER

Deutschland:
ca. 45.000
Weltweit:
über 95.000

WEB

www.db.com/careers

BRANCHEN

Finanzdienstleister, Banken, Versicherungen

PRODUKTE / BESCHREIBUNG

Finanzdienstleistungen

EINSATZBEREICHE

Fachrichtungen:

Wirtschaftswissenschaften, Jura, Informatik, Wirtschaftsinformatik

PRAKTIKA / STUDIEN- UND ABSCHLUSSARBEITEN

Einstiegsmöglichkeiten für Studierende in jeder Phase Ihres Studiums und in fast allen Bankbereichen.

Für Studienanfänger:

- Spring into Banking für Erst- und Zweitsemester
- 4. bis 6. Februar 2019
- Bewerbungsschluss: 4. Januar 2019

Ab dem 3. Semester:

- Praktikum
- 2 bis 6 Monate in allen Bereichen
- Jederzeit bewerben

Im Jahr vor dem Abschluss:

- Das Summer Internship Programm
- 17. Juli bis 13. September 2019
- Bewerbungsschluss: 31. Mai 2019

Für Absolventen:

- Das Deutsche Bank Trainee- bzw. Einstiegsprogramm
- Jetzt bewerben – im Juli 2019 starten
- Bewerbungsschluss: 31. März 2019

AKTUELLER EINSTELLUNGSBEDARF

Praktikumsplätze pro Jahr: ca. 800 Traineeplätze:

- Weltweit ca. 650
- In Deutschland mehr als 100

Deutsche Bank
[db.com/careers](https://www.db.com/careers)

Wenn Sie mit Ihren Ideen etwas bewirken

#PositiverBeitrag

Die Momente, in denen Sie erleben, wie Ihre Ideen verwirklicht werden, sind eine echte Inspiration für Ihre berufliche Entwicklung. Deshalb bieten Ihnen die Graduate Programme der Deutschen Bank genau die erstklassigen Trainings und aufregenden Erfahrungen, die Sie benötigen, um zu wachsen und erfolgreich zu sein. Im Tagesgeschäft sowie in Projekten sind Sie Teil unseres Teams und leisten einen positiven Beitrag zur Lösung von Herausforderungen unserer Kunden, unserer Branche und unserer Gesellschaft.

Talente entfalten. Etwas bewegen. Entdecken Sie Karrieremöglichkeiten, auf die Sie sich freuen können unter [db.com/careers](https://www.db.com/careers)



STAND 35 | 1.OG

KONTAKT

Deutsche Bundesbank
Georgsplatz 5
30159 Hannover

Berufseinstieg
Jana Weigel

Telefon: +49 69 9566 6458
auswahlverfahren@bundesbank.de

Praktika und Studien-
abschlussarbeiten
Christian Stock

Telefon: +49 69 9566 4768
personalmanagement@bundesbank.de

HAUPTSITZ

Frankfurt/Main

STANDORTE

Zentrale in Frankfurt am Main und
bundesweit neun Hauptverwal-
tungen mit 35 Filialen

MITARBEITER

Deutschland: ca. 10.000

BRANCHEN

Beratung, Dienstleistung, Kommu-
nikation; Finanzdienstleister, Ban-
ken, Versicherungen; Forschung &
Entwicklung; Sonstige Branche(n)

WEB

www.bundesbank.de

PRODUKTE / BESCHREIBUNG

Geldpolitik: Sicherung der Preisstabilität im Euroraum, **Finanz- und Währungssystem:** Gewährleistung eines stabilen nationalen und internationalen Finanz- und Währungssystems, **Bankenaufsicht:** Erhaltung der Funktionsfähigkeit der deutschen Kredit- und Finanzdienstleistungsinstitute, **Unbarer Zahlungsverkehr:** Bereitstellung sicherer und effizienter Zahlungsverkehrs- und Abwicklungssysteme, **Bargeld:** Bereitstellung einer effizienten Bargeldversorgung und -infrastruktur

EINSATZBEREICHE

Volkswirtschaft, Märkte, Finanzstabilität, Banken und Finanzaufsicht, Zahlungsverkehr, Bargeld, Risikocontrolling, Kommunikation, IT, Controlling, Statistik, Personal, Recht, Revision

PRAKTIKA / STUDIEN- UND ABSCHLUSSARBEITEN

Praktika: aktuelle Angebote unter www.bundesbank.de/karriere, **Studienabschlussarbeiten:** aktuelle Angebote unter www.bundesbank.de/karriere, Dissertationen auf Anfrage, Sommer- und Winter-Workshop, Vorträge u. a. im Geldmuseum der Deutschen Bundesbank, Teilnahme an berufsbezogenen Messen

EINSTELLUNGSKRITERIEN

Pluspunkte: zügiger Studienabschluss, qualifizierte praktische Erfahrungen

ERWÜNSCHTE ZUSATZQUALIFIKATIONEN

Fachliche Qualifikation: überdurchschnittliche Studienleistungen, passende Studienschwerpunkte je Anforderungsprofil der ausgeschriebenen Stelle, sehr gute Deutsch- und gute Englischkenntnisse, **Persönliche Qualifikation:** ausgeprägte analytische Fähigkeiten, Fähigkeit, sich flexibel auf wechselnde Anforderungen und Tätigkeiten einzustellen

BEWERBUNGSUNTERLAGEN

Online über das Bewerbungsformular unter www.bundesbank.de/karriere



Die Deutsche Bundesbank arbeitet im öffentlichen Interesse an einzigartigen Aufgaben. Wir gestalten gemeinsam mit unseren europäischen Partnern die Geldpolitik im Eurosystem, engagieren uns für ein stabiles Finanzsystem und zuverlässige Zahlungssysteme und sind in der Bankenaufsicht aktiv.

Interessiert an vielfältigen Aufgaben? Dann starten Sie Ihre Karriere bei uns:

- **Traineeprogramm**
- **Bundesbank-Referendariat**
- **Direkteinstieg**

Für weitere Informationen besuchen Sie uns gerne unter **www.bundesbank.de/karriere**. Dort können Sie sich auch für unseren Jobnewsletter anmelden, um zu Beginn der Bewerbungsfrist informiert zu werden.



Dow Chemical

WORLDWIDE PARTNER

STAND 49 | 3.OG

KONTAKT

Dow Olefinverbund GmbH
Personalabteilung
Gregor Lachnit
PF 1163
06201 Merseburg

Telefon: +49 3461 49 43 49
bewerbung-mitteldeutschland@
dow.com

HAUPTSITZ

Merseburg

STANDORTE

Deutschland:
16
Weltweit:
189

MITARBEITER

Deutschland:
5.000
Weltweit:
56.000

WEB

www.dow.com/careers

BRANCHEN

Chemische und Pharmaindustrie

PRODUKTE / BESCHREIBUNG

Spezialchemikalien, Hochleistungsmaterialien, Produkte für die Landwirtschaft sowie Kunststoffe, die in wachstumsstarken Branchen wie Verpackungs- und Elektronikindustrie, Wasserversorgung, bei Beschichtungen und in der Landwirtschaft zum Einsatz kommen.

EINSATZBEREICHE

Einsatz in Produktion, Engineering, Instandhaltung, Supply Chain

PRAKTIKA / STUDIEN- UND ABSCHLUSSARBEITEN

Ja, siehe www.dow.com/careers; Einsatz 3-6 Monate (bezahlt)

EINSTELLUNGSKRITERIEN

Guter Bachelor-, Diplom- oder Masterabschluss

ERWÜNSCHTE ZUSATZQUALIFIKATIONEN

Gute Englisch- und EDV-Kenntnisse, technisches Verständnis, hohe Mobilität

AKTUELLER EINSTELLUNGSBEDARF

www.dow.com/careers oder
bewerbung-mitteldeutschland@dow.com
Dow Olefinverbund GmbH
Personalabteilung Gregor Lachnit
PF 1163
06201 Merseburg

BEWERBUNGSUNTERLAGEN

www.dow.com/careers oder
bewerbung-mitteldeutschland@dow.com
Dow Olefinverbund GmbH
Personalabteilung Gregor Lachnit
PF 1163
06201 Merseburg

THE SCIENCE TO YOUR SUCCESS

Eine berufliche Karriere bei uns ist auch eine Einladung zum Forschen und Entwickeln in einem globalen Team. Unser Erfolg beruht auf Wissenschaft, Know-How in der Produktion und dem Engineering von Anlagen.

Dow bietet Möglichkeiten für:

- > Praktika
- > Abschlussarbeiten
- > Direkteinstieg

www.dowcampus.com



Chemie bei Dow ist Leidenschaft.

Gemeinsam finden wir Lösungen, entwickeln Neues und haben dabei die Zukunft im Blick – unsere eigene und die künftiger Generationen. Wir bereichern das Leben von heute und morgen – mit Hightech-Werkstoffen für Automobil- und Bauindustrie, mit Elektronikbauteilen und Spezialkunststoffen. Bei Dow machen wir Dinge leichter, schneller und besser.



STAND 53+37 | 3.OG+2.OG

VORTRAG

Warum wir lieber Unis
als Banken beraten

KONTAKT

Dr. Pape & Co. Consulting GmbH
Ronny Zimmermann
Universitätsplatz 12
39104 Magdeburg

karriere@pape-und-co.de
Telefon: +49 391 5054 9787

HAUPTSITZ
Magdeburg

STANDORTE
Magdeburg, Berlin

BRANCHEN
Beratung, Dienstleistung,
Kommunikation;
IT-Dienstleistungen,
Softwareentwicklung; Mobile
Anwendungen (App-Entwicklung)

WEB
www.pape-und-co.de

PRODUKTE / BESCHREIBUNG

SAP-, IT- und Prozessberatung für Hochschulen.
Spezialisiert auf die Beratung von und die Entwicklung
für SAP Student Lifecycle Management (SLcM) – der
Campus Management-Lösung von SAP zur Abbildung
von Hochschulprozessen.

EINSATZBEREICHE

SAP-, IT- und Prozessberatung, SAP-Anwendungsent-
wicklung, IT-Projektmanagement, Änderungsmanage-
ment.

PRAKTIKA / STUDIEN- UND ABSCHLUSSARBEITEN

Wir bieten Praktika und Werksstudententätigkeiten an.
In Kooperation mit dem SAP UCC Magdeburg der Otto-
von-Guericke-Universität bieten wir als Praxispartner
zudem Softwareprojekte, wissenschaftliche Teampro-
jekte, Individualprojekte und Abschlussarbeiten an. Das
SAP UCC Magdeburg ist das weltgrößte SAP University
Competence Center und eine Einrichtung der Otto-von-
Guericke-Universität Magdeburg.

EINSTELLUNGSKRITERIEN

Bewerber sollten der deutschen Sprache mächtig sein
(verhandlungssicher/C1 oder besser).

ERWÜNSCHTE ZUSATZQUALIFIKATIONEN

Gute Englischkenntnisse und hohe Programmieraffinität
bzw. grundlegende Programmierkenntnisse sind bei Tätig-
keiten im SAP-Bereich von Vorteil.

AKTUELLER EINSTELLUNGSBEDARF

- SAP-Anwendungsentwickler für ABAP und SAPUI5;
- SAP SLcM-Berater;
- SAP Basis-Berater (im Firmenverbund des Unternehmens);
- Experte für Finanzen und Controlling (im Firmenverbund des Unternehmen)

BEWERBUNGSUNTERLAGEN

Bitte sende uns Lebenslauf und Zeugnisse per E-Mail
oder per Post zu.

Wir suchen angehende Entwickler und SAP- Berater, die sich auch mit Spaß auskennen.



Du beschäftigst dich mit der Anmeldung zu Prüfungen und der Erstellung deines Stundenplans? Klasse, wir auch! Dich interessiert, wie all das funktioniert?

Willkommen in unserer Welt!

Wir unterstützen Hochschulen dabei, Prozesse wie die Immatrikulation, Lehrveranstaltungs- und Prüfungsplanung, Noteneingabe uvm. zu gestalten sowie digital zu realisieren.

Webentwicklung, Prozessgestaltung oder Hardcore-ABAP-Coding in einem coolen Team ist dein Ding? Dann bist du bei uns genau richtig.

Haben wir schon erwähnt, dass wir eine tolle Espressomaschine haben?

Und gerne Eis essen?

Du hast Lust auf einen Job, eine Abschlussarbeit, ein Praktikum oder ein Softwareprojekt in unserer Welt? Sprich uns an!

Wir sind am 1. Tag an Stand 53 und am 2. Tag an Stand 37 zu finden.

STAND 41 | 2.OG

VORTRAG

Der sichere Einstieg bei Dräger

KONTAKT

Drägerwerk AG & Co. KGaA
Moislinger Allee 53-55
23558 Lübeck

Ihren individuellen Ansprechpartner finden Sie auf unserer Karriereseite unter „Stellenangebote“ unter der Ausschreibung der jeweils für Sie interessanten Stelle.

HAUPTSITZ

Lübeck

STANDORTE

In über 190 Ländern der Welt vertreten, in über 50 Ländern betreibt Dräger Vertriebs- oder Servicegesellschaften

MITARBEITER

Deutschland:
ca. 6.400
Weltweit:
ca. 13.700

WEB

www.draeger.com/karriere

BRANCHEN

IT-Dienstleistungen, Softwareentwicklung; Maschinen- und Anlagenbau, Sondermaschinen, Zulieferindustrie; Medizintechnik; Metallverarbeitende Industrie; Sonstige Branche(n)

PRODUKTE / BESCHREIBUNG

Medizintechnik: Notfall- und Intensivmedizin, Wärmerotherapie für Frühgeborene, Patientenmonitoring, IT-Lösungen, Zubehör- und Verbrauchsmaterialien, Deckenversorgungseinheiten u. Leuchtssysteme, Zentrale Versorgungseinheiten für medizinische Gase. **Sicherheitstechnik:** Ganzheitliches Gefahrenmanagement (Personen- und Anlagenschutz), Stationäre und mobile Gasmesssysteme, Atemschutzausrüstung, Brandübungsanlagen, Professionelle Tauchtechnik, Alkohol- und Drogentestgeräte

EINSATZBEREICHE

Praktika, studentische Mitarbeit, Abschlussarbeiten, Direkteinstieg

PRAKTIKA / STUDIEN- UND ABSCHLUSSARBEITEN

Studien-/Diplomarbeiten werden in verschiedenen Bereichen angeboten. Idealerweise nach absolviertem Praktikum.

ERWÜNSCHTE ZUSATZQUALIFIKATIONEN

- dem Stellenprofil entsprechende Fachqualifikationen
- gute englische Sprachkenntnisse
- Initiative und Leistungsorientierung
- Kommunikationsstärke
- Offenheit für internationale Teams und Arbeitsweisen
- Teamfähigkeit und Integrationsvermögen
- Problemlösungskompetenz aus unterschiedlichen Blickwinkeln: kundenorientiert, technisch und betriebswirtschaftlich

AKTUELLER EINSTELLUNGSBEDARF

Wir haben insbesondere Bedarf in folgenden Fachrichtungen: Softwareentwicklung, Informatik, Elektrotechnik, Sicherheitstechnik & Gefahrenabwehr, Feinwerktechnik, Maschinenbau, Naturwissenschaften

BEWERBUNGSUNTERLAGEN

Bewerbungen erfolgen online mit Anschreiben

Leben retten statt Kaffee kochen

Mila Böhls
Diplomandin
Rental & Safety Services

Schon während meines Praktikums konnte ich bei Dräger echte Aufgaben übernehmen und meine Ideen verwirklichen. Und anschließend habe ich mit meiner Abschlussarbeit die Abteilung ›Rental und Safety Services‹ unterstützt: Damit die Häufigkeit von Arbeitsunfällen und kritischen Situationen gegen Null geht stellt Dräger für Kunden, zum Beispiel in der chemischen Industrie, Personal und Material im Dienst der Arbeitssicherheit bereit. Gemeinsam setzen wir uns für die Ziele ein, die alle hier bei Dräger miteinander verbinden: Leben zu schützen, zu unterstützen und zu retten. Findet heraus, wie gut das zu Euren persönlichen Zielen passt! www.draeger.com/karriere

Dräger. Technik für das Leben®

STAND 06 | EG-FOYER

KONTAKT

dSpace GmbH
Rathenaustraße 26
33102 Paderborn

Bewerbungen nehmen
wir per Mail an:
jobs@dspace.de
sowie postalisch entgegen.

Harald Wilde
Telefon: +49 5251 1638 0
jobs@dspace.de

HAUPTSITZ
Paderborn

STANDORTE
Deutschland:
Paderborn, Böblingen/Stuttgart,
Pfaffenhofen/München,
Wolfsburg, Ingolstadt
Weltweit:
USA, Japan, China,
Großbritannien, Frankreich

MITARBEITER
Deutschland:
1.200
Weltweit:
1.500

WEB
www.dspace.com

BRANCHEN

Automobil, Automotive; Elektromobilität und Smart Grid; Forschung & Entwicklung; IT-Dienstleistungen, Softwareentwicklung; Medizintechnik; Raum- und Luftfahrt; Sonstige Branche(n)

PRODUKTE / BESCHREIBUNG

dSPACE ist der weltweit führende Hersteller von Werkzeugen für die Entwicklung und den Test mechatronischer Regelungssysteme.

EINSATZBEREICHE

Softwareentwicklung, Hardwareentwicklung, Anwendungsentwicklung und -beratung, Produktmanagement, Softwaretest, Qualitätssicherung, Produktsupport, Technischer Vertrieb

PRAKTIKA / STUDIEN- UND ABSCHLUSSARBEITEN

Studentinnen und Studenten der Elektrotechnik, Informatik, Mechatronik, Fahrzeugtechnik, Maschinenbau, (Techno-) Mathematik oder aus verwandten Bereichen

ERWÜNSCHTE ZUSATZQUALIFIKATIONEN

Erste Praxiserfahrungen, gute Studienleistungen, gute Englischkenntnisse, hohes Maß an Teamfähigkeit

AKTUELLER EINSTELLUNGSBEDARF

100

BEWERBUNGSUNTERLAGEN

Anschreiben inkl. Nennung der Gehaltsvorstellung und des frühestmöglichen Eintrittsdatums, aktueller Lebenslauf, relevante Zeugnisse



Direkteinstieg, Praktikum und Abschlussarbeit für Ingenieure und Informatiker (w/m)

dSPACE entwickelt und vertreibt weltweit Software-Werkzeuge und Elektronik für die Entwicklung von Steuergeräten und mechatronischen Systemen. Seit 30 Jahren setzen Ingenieure auf Werkzeuge von dSPACE, um ihre Reglerentwürfe und Innovationen zu realisieren – von der ersten Idee bis zum Serieneinsatz.

Wegbereitende dSPACE Produkte wie das Rapid-Control-Prototyping-System MicroAutoBox, Hardware-in-the-Loop (HIL)-Simulatoren und der Seriencode-Generator TargetLink sind zu De-facto-Standards für die Entwicklung von Automobilelektronik geworden. Außerdem werden die dSPACE Produkte in der Luft- und Raumfahrttechnik, der Medizintechnik, der Industrieautomation, bei der Entwicklung elektrischer Antriebe und in weiteren Branchen erfolgreich eingesetzt.

In der Unternehmenszentrale in Paderborn, in unseren Projektzentren in Böblingen bei Stuttgart, in Pfaffenhofen bei München und in Wolfsburg sowie in weltweiten Niederlassungen unterstützen mehr als 1.400 dSPACE Mitarbeiter zusammen mit zahlreichen Distributoren Innovationen auf der ganzen Welt.

In unserem technisch-orientierten Unternehmen bieten wir interessante Herausforderungen in den folgenden Bereichen:

- Softwareentwicklung
- Softwaretest und Qualitätssicherung
- Hardwareentwicklung
- Anwendungsentwicklung und -beratung
- Produktsupport
- Technischer Vertrieb
- Produktmanagement

An den Standorten:

- Paderborn
- Böblingen (bei Stuttgart)
- Pfaffenhofen (bei München)
- Wolfsburg
- Ingolstadt

Wir suchen Absolventen und Berufserfahrene (w/m) der Studiengänge Elektrotechnik, Informatik, Maschinenbau, Mechatronik oder aus verwandten Bereichen.

Interessiert? Unsere aktuellen Stellenangebote finden Sie unter www.dspace.com. Wir freuen uns auf Ihre Bewerbung.



dSPACE GmbH · Personalabteilung
Harald Wilde
Rathenaustraße 26 · 33102 Paderborn
Tel. +49 5251 1638-0 · jobs@dspace.de

Embedded Success **dSPACE**



EEW Energy from Waste GmbH

STAND 09 | EG-FOYER

KONTAKT

EEW Energy from Waste GmbH
Schöninger Straße 2-3
38350 Helmstedt

Jennifer Matthey
jennifer.matthey@
eew-energyfromwaste.com

HAUPTSITZ

Helmstedt

STANDORTE

Premnitz, Großräschen, Schwedt,
Stavenhagen, Stapelfeld,
Andernach, Breisgau, Pirmasens,
Neunkirchen, Hannover, Heringen,
Göppingen, Knapsack
Weltweit:
Leudelange, Delfzijl

MITARBEITER

Deutschland:
970
Weltweit:
1.150

WEB

www.eew-energyfromwaste.com

BRANCHEN

Energiebranche (Solar, Wind, Konventionelle.); Ingenieurdienstleister; Rohstoffe, Rohstoffverarbeitung; Sonstige Branche(n)

PRODUKTE/BESCHREIBUNG

Strom, Wärme, Prozessdampf

EINSATZBEREICHE

Kaufmännisch und gewerblich, technischer Bereich



Zeichen setzen mit EEW Energy from Waste.



Energie ist die Basis unseres Lebens. Da die fossilen Brennstoffe nur begrenzt verfügbar sind, wird die energetische Nutzung der Ressource Abfall immer wichtiger. Als Deutschlands führendes Unternehmen in der Produktion umweltschonender Energie aus der thermischen Abfallverwertung ist es unsere Aufgabe, Zeichen zu setzen. Lassen Sie uns dies gemeinsam tun. Überzeugen Sie sich von der Vielfalt, den Entwicklungsmöglichkeiten und dem interessanten Arbeitsumfeld, das die EEW-Gruppe mit ihren 18 Anlagenstandorten in Deutschland und dem benachbarten Ausland bietet. Kommen Sie ins EEW-Team!

www.eew-energyfromwaste.com



STAND 42 | 2.OG

KONTAKT

EGGER Kunststoffe GmbH & Co. KG
Marko Kieschnik
Im Weilandmoor 2
38518 Gifhorn

Telefon: +49 2961 770 22149

HAUPTSITZ

Sankt Johann in Tirol

STANDORTE

Deutschland:
Brilon, Gifhorn, Wismar,
Marienmünster, Bevern, Bünde
Weltweit:
18 Standorte

MITARBEITER

Deutschland:
2.800
Weltweit:
9.200

WEB

www.egger.com/gifhorn

BRANCHEN

Sonstige Branche(n)

PRODUKTE / BESCHREIBUNG

Wir sind EGGGER, ein weltweit erfolgreicher Produzent und Anbieter von Holzwerkstoffen. Unsere Geschäftsfelder umfassen Möbel & Innenausbau, Holzbau und Fußböden. Die Arbeitsplatte in der Küche, die vielseitige OSB Platte im Mehrfamilienhaus oder der rutschfeste Laminatboden im Kinderzimmer – an unseren 18 Standorten machen wir täglich mehr aus Holz. Die Vielfalt unserer 9.200 Mitarbeiter macht uns zu einer lebendigen Großfamilie.

EINSATZBEREICHE

Direkteinstieg, Praktikum, Ausbildung, Betreuung von Abschlussarbeiten, Schnuppertage

PRAKTIKA / STUDIEN- UND ABSCHLUSSARBEITEN

Sind im kaufmännischen und im technischen Bereich möglich, Bewerbungen können gerne über www.egger.com/jobs eingereicht werden.

BEWERBUNGSUNTERLAGEN

Bewerbungen bitte online über www.egger.com/jobs

Wir machen mehr aus Holz



Die Vielfalt unserer 9.200 Mitarbeiter an 18 Standorten in 8 Ländern macht uns zu einer lebendigen Großfamilie. In unserer Arbeit mit Holzwerkstoffen verbindet uns vieles: Die **Freude**, Dinge zu tun anstatt nur darüber zu sprechen. Die **Stabilität**, mit der wir uns entwickeln. Die **Zufriedenheit**, täglich etwas geleistet zu haben. Wir suchen nicht einfach Mitarbeiter. Wir suchen Menschen, die zu uns passen.

Wir suchen Sie zur Verstärkung unseres Teams in Brilon als

Praktikant im Bereich Technik/Produktion (m/w)

für einen Zeitraum von 3-6 Wochen

Ihre Aufgaben

- Sie unterstützen bei Projekten im Bereich Technik und Produktion und übernehmen eigenverantwortlich Projektabschnitte
- Sie unterstützen die Produktionsleitung bei technischen und organisatorischen Aufgaben
- Sie wirken bei Analysen und Auswertungen mit

Ihr Profil

- Sie sind Student eines technischen Studiengangs (Bachelor oder Master) mit Schwerpunkt Holztechnik, Verfahrenstechnik, Chemie oder Vergleichbares
- Sie verfügen über gute analytische Fähigkeiten und ein gutes technisches Verständnis
- Eigeninitiative, Teamfähigkeit und Leistungsbereitschaft zeichnen Sie aus
- Sie können gute Englischkenntnisse vorweisen
- Sie sind sicher im Umgang mit MS-Office, idealerweise können Sie erste SAP-Kenntnisse vorweisen

Das dürfen Sie von uns erwarten

eine gute Basis für Ihren Start ins Berufsleben. Die ersten Erfahrungen in der Arbeitswelt stellen oft schon die Weichen für die weitere berufliche Zukunft. Die Begleitung durch persönliche Mentoren, laufende Feedbackgespräche und ein motivierendes Praktikumsentgelt sind für uns selbstverständlich. Die wertvollen Praxiserfahrungen sind der erste Schritt zu einer Festanstellung bei EGGER.

Ihr Ansprechpartner

Herr Julian Schirp, T +49 2961 770 22612

EGGER Holzwerkstoffe Brilon GmbH & Co. KG

Jetzt online bewerben unter www.egger.com/jobs

Job-Code: DE-BRI-50268749-0002



STAND 43 | 2.OG**KONTAKT**

ENERCON GmbH
Dreerkamp 5
26605 Aurich

Ansprechpartner für Studenten:
Simone Philipp
Telefon: +49 4941 927 244
studenten@enercon.de

Ansprechpartner für Absolventen:
Mareke Mennenga
Telefon: +49 4941 927 216
jobs@enercon.de

HAUPTSITZ
Aurich

STANDORTE
Deutschland:

Aurich, Magdeburg, Bremen, etc.
Weltweit:
Frankreich, Brasilien,
Großbritannien, etc.

MITARBEITER
Weltweit:
k. A.

BRANCHEN
Energiebranche (Solar, Wind,
Konventionelle..)

WEB
www.enercon.de/karriere-portal

PRODUKTE / BESCHREIBUNG

ENERCON setzt neue Maßstäbe Das Produktportfolio umfasst derzeit Windenergieanlagen mit Leistungen von 800 bis 4.200 Kilowatt. Neuester Anlagentyp ist die E-141 EP4/4,2 MW mit einem Rotordurchmesser von 141 Meter. Alle ENERCON Baureihen zeichnen sich durch zuverlässige Technologie, geringen Wartungsbedarf und hohe Langlebigkeit aus und sichern den Kunden somit ein hohes Maß an Rentabilität.

EINSATZBEREICHE

Die Vielfalt beruflicher Entwicklungsmöglichkeiten und ein offenes, innovationsfreundliches Arbeitsumfeld machen ENERCON zu einem begehrten Arbeitgeber für verschiedenste Berufsbilder. Ingenieure und Wirtschaftswissenschaftler finden hier ebenso anspruchsvolle Betätigungsfelder, wie gewerbliches und kaufmännisches Fachpersonal.

PRAKTIKA / STUDIEN- UND ABSCHLUSSARBEITEN

Praktika, Werkstudententätigkeiten, Abschlussarbeiten, Projektarbeiten, Direkteinstieg

EINSTELLUNGSKRITERIEN

Praxiserfahrung, Teamfähigkeit, Einsatzbereitschaft

ERWÜNSCHTE ZUSATZQUALIFIKATIONEN

Gute Leistung im Studium, gute Englisch-Kenntnisse

BEWERBUNGSUNTERLAGEN

- Anschreiben mit dem frühestmöglichen Starttermin sowie Dauer
- Lebenslauf
- Aktuelle Notenübersicht der Hochschule / letztes Schulzeugnis
- Zeugnisse von Praktika, Berufsausbildung oder Berufstätigkeit



PERSPEKTIVEN GESTALTEN _

Innovative Ideen kennzeichnen unsere Erfolge und treiben uns an. Mit Leidenschaft errichten wir weltweit unsere Windenergieanlagen und geben Antworten auf die energietechnischen Herausforderungen von morgen. Leisten Sie einen Beitrag, um mit Ihren Ideen die regenerative Energiezukunft mitzugestalten. Wir bieten neben Bachelor-, Master- und Diplomarbeiten beste Perspektiven für Hochschulabsolventen und Berufserfahrene der Fachrichtungen **/ Elektrotechnik, Informatik, Maschinenbau, Bauwesen, Wirtschaftsingenieurwesen, Betriebswirtschaft /**. Besuchen Sie unser Karriereportal und erfahren Sie mehr!



JETZT BEWERBEN
karriere.enercon.de



STAND 34 | 1.OG

VORTRAG

Was unterscheidet einen Hochschulabsolventen von einem Manager? - Ungefähr 2 Jahre!

KONTAKT

Enterprise Autovermietung
Deutschland B.V. & Co. KG
Sachsensdamm 4
10829 Berlin

HAUPTSITZ

Berlin

STANDORTE

Über 10.000 Filialen an Flughäfen
und in Städten in Deutschland,
Großbritannien, Irland, den USA
und Kanada und mehr als 180
Filialen deutschlandweit

MITARBEITER

Deutschland:
ca. 2.300
Weltweit:
ca. 100.000

BRANCHEN

Sonstige Branche(n)

WEB

www.enterprisealive.de/jetzt-bewerben/

PRODUKTE / BESCHREIBUNG

Produkte, Services, Leistungen: Es war nie unser Ziel, der größte Autovermieter zu sein – wir wollten immer nur der beste sein. Und weil wir dieses Ziel konsequent verfolgt haben und unserer Philosophie treu geblieben sind, sind wir fast beiläufig zum Autovermieter Nummer 1 avanciert – in Nordamerika und wohl auch weltweit.

EINSATZBEREICHE

So gut wie alle Karrieren bei Enterprise beginnen in unserem Management-Trainee-Programm. Denn es ist das ideale Sprungbrett für eine erfolgreiche Laufbahn in unserem Unternehmen, egal ob als (stellvertretende/r) Filialleiter/in, Area Manager/in oder General Manager/in. Da wir es uns zum Grundsatz gemacht haben, offene Positionen vorrangig mit bestehenden Mitarbeiter/innen zu besetzen, können Sie bei Enterprise schnell in Ihrer Karriere vorankommen und dabei weit aufsteigen.

PRAKTIKA / STUDIEN- UND ABSCHLUSSARBEITEN

Wir bieten ganzjährig Praktika in den verschiedenen Standorten an.

EINSTELLUNGSKRITERIEN

Sie bringen mit: Einen in Deutschland gültigen, vollwertigen Führerschein, den Sie schon mindestens ein Jahr lang besitzen, höchstens einen Punkt in Flensburg und keine Vermerke in Ihrer Fahrerakte aus den letzten fünf Jahren aufgrund von Alkohol- oder Drogendelikten. Sollten Sie aufgrund einer körperlichen Einschränkung nicht Auto fahren können, bewerben Sie sich bitte trotzdem. Gemeinsam finden wir eine Lösung. Eine unbegrenzte Arbeitserlaubnis in Deutschland.

BEWERBUNGSUNTERLAGEN

Anne Nguyen Talent Acquisition Specialist Personalabteilung Ostdeutschland Recruiting +49-30-789 591 51 Telefon +49-170-632 35 40 Mobilfunknummer +49-30-700-173-777 Fax Anne.T.Nguyen@ehi.com XING: Anne Nguyen LinkedIn: Anne Nguyen Enterprise Autovermietung B.V. & Co. KG Sachsensdamm 4 10829 Berlin Deutschland +49-30-789 59 10 enterprise.de enterprisealive.de



KARRIEREN, DIE SIE ÜBERALL HINFÜHREN KÖNNEN

Ob Sie ein Praktikum, eine Werkstudententätigkeit für ein ganzes Jahr oder ein Trainee Programm für Hochschulabsolventen suchen: Enterprise kann die Grundlage zu einer großartigen Karriere sein. Unser umfassendes und mehrfach ausgezeichnetes Training on the Job gibt Ihnen reichlich Gelegenheit, echte Erfolge zu feiern. Nicht umsonst sind wir im Jahr 2013 von TARGETjobs zum "Graduate Employer of the Year" gekürt worden. Mehr Infos unter www.enterprisealive.de



STAND 17 | EG-GANG2

KONTAKT

ESE Engineering und
Software-Entwicklung GmbH
Am Alten Bahnhof 16
38122 Braunschweig

HAUPTSITZ

Braunschweig

STANDORTE

Deutschland:
Braunschweig, Hannover,
Hildesheim, Wolfsburg, Berlin,
Erlangen, Frankfurt am Main

MITARBEITER

Deutschland:
ca. 250

WEB

www.es.de/jobs/professionals/

BRANCHEN

Automobil, Automotive; Ingenieurdienstleister; IT-Dienstleistungen, Softwareentwicklung; Schienenverkehr

PRODUKTE/BESCHREIBUNG

Spezialisiert in Software-Entwicklung, Test, Validierung, Consulting- und Assessment Services sind wir als Technologiepartner namhafter Unternehmen immer am Puls der Zeit.

Wir beherrschen alle gängigen Sprachen und Plattformen - auch im sicherheitskritischen Umfeld. Unsere Kernkompetenz liegt bei Embedded-Systemen. Dazu zählt die Entwicklung sicherheitsrelevanter Software, Steuereinheiten, Echtzeitsystemen bis hin zu HMI Applikationen und Tools.

EINSATZBEREICHE

Wir bieten Ihnen abwechslungsreiche und interessante Aufgaben in anspruchsvollen und vielfältigen Entwicklungs- und Forschungsprojekten. Bringen Sie Ihr Wissen in Themen wie System- und Software-Entwicklung, strukturiertem Testen, IT Security oder der Begutachtung sicherheitsrelevanter Systeme ein.

PRAKTIKA / STUDIEN- UND ABSCHLUSSARBEITEN

Direkteinstieg nach dem Studium, Praktika, Werkstudentenjobs und Abschlussarbeiten nach Vereinbarung

AKTUELLER EINSTELLUNGSBEDARF

Ca. 90 Einstellungen für 2018

BEWERBUNGSUNTERLAGEN

Lebenslauf, Studien- sowie Arbeitszeugnisse per Mail an jobs@ese.de



Engineering und Software-Entwicklung

UNSERE KOMPETENZ - IHR ERFOLG

„Teamwork-
miteinander mehr erreichen.“

**Die ESE – Ihr attraktiver Arbeitsplatz in der
Technologie-Beratung und in Engineering Services**

Drahtlose Kommunikation zwischen Auto- und Verkehrsinfrastruktur, moderne Fahrerassistenz- und Infotainment-Systeme in der Automobilindustrie, die Steuerung komplexer Systeme im Schienenverkehr und Webtechnologien: Projekte, in denen die ESE mit ihren Ingenieuren, Informatikern, Physikern und Mathematikern (m/w) engagiert ist.

Bei uns erwarten Sie innovative Entwicklungs- und Forschungsprojekte in unterschiedlichen Branchen und für namhafte Unternehmen.

Wir verstärken kontinuierlich unsere Teams an den Standorten: Braunschweig, Hildesheim, Wolfsburg, Hannover, Berlin, Erlangen und Frankfurt mit Mitarbeitern (m/w), die persönlich und fachlich zu uns passen. Wir bieten dauerhafte Festanstellungen mit attraktiven, branchenübergreifenden Aufgaben.

Faszinierend für Sie?

Dann senden Sie Ihre aussagekräftige Bewerbung per E-Mail an jobs@ese.de zu Händen von Frau Franziska Schwarz. Bitte geben Sie dabei an, für welche(n) Einsatzort(e) Sie sich bewerben.



◀ Jetzt Job finden



EUROGLAS

Euroglas

STAND 02 | EG-FOYER

KONTAKT

Euroglas GmbH
Dammühlenweg 60
39340 Haldensleben

HAUPTSITZ

Haldensleben

STANDORTE

Haldensleben, Osterweddingen

MITARBEITER

Deutschland:
530
Weltweit:
920;
Glas Trösch-Gruppe 5.300

WEB

www.euroglas.com

BRANCHEN

Glasherstellung und -verarbeitung;
Rohstoffe, Rohstoffverarbeitung

PRODUKTE / BESCHREIBUNG

Floatglas, Verbundsicherheitsglas, beschichtetes Glas

EINSATZBEREICHE

Produktion (Floatglas, Verbundsicherheitsglas, beschichtetes Glas), Qualität, Programmierung (maschinen- sowie anwendungsorientiert) Verkauf, Wartung / Instandhaltung (Elektrik / Elektronik / Mechanik)

PRAKTIKA / STUDIEN- UND ABSCHLUSSARBEITEN

Praktikanten, Studenten für Bachelor- & Masterarbeiten (gern mit eigenen Themenvorschlägen), Trainees

EINSTELLUNGSKRITERIEN

Gute Studienleistungen, Teamorientiert, Eigeninitiative

ERWÜNSCHTE ZUSATZQUALIFIKATIONEN

Gutes Englisch

BEWERBUNGSUNTERLAGEN

Anschreiben, Lebenslauf, Zeugnisse

Tagesprogramm

24. / 25.10.2018

9.45Uhr

ERÖFFNUNG DER FIRMIENKONTAKTMESSE

Prof. Dr.-Ing. habil. Jens Strackeljan
Rektor der Otto-von-Guericke-Universität

WO? GEB. 22, FOYER

10.00 - 16.00Uhr

16. FIRMIENKONTAKTMESSE MAGDEBURG

Von 10 bis 16.00Uhr können sich alle interessierten Besucher der Firmenkontaktmesse Magdeburg zu Berufseinstieg und Karrieremöglichkeiten in dem jeweiligen Unternehmen informieren.

WO? GEB. 22, FOYER, EG, 1. OG, 2. OG, 3. OG

10.00 - 16.00Uhr

KOSTENFREIE BEWERBUNGSFOTOS DAS HERZSTÜCK DEINER BEWERBUNG

Die meisten Menschen entscheiden intuitiv innerhalb kürzester Zeit, ob sie einen anderen Menschen sympathisch finden und ob er auf sie seriös wirkt. Das Bewerbungsfoto gilt somit als eines der wichtigsten Elemente in einer Bewerbung. Bewerbungsfotos sind kostenfrei (Teilnahme an Umfrage erforderlich). Mit freundlicher Unterstützung von MLP Finanzberatung SE.

WO? GEB. 22, 3.OG (A-TEIL)

10.00 - 16.00Uhr

JOBBÖRSE

Stellenmarkt mit über 500 Stellenangeboten der Arbeitgeber

WO? GEB. 22, INNENHOF (ZWISCHEN A-&B-TEIL)

10.00 - 16.00Uhr

VORTRÄGE ZUR FIRMIENKONTAKTMESSE MAGDEBURG

Begleitend zur Messe finden Vorträge von Arbeitgebern statt, die auch auf der Messe ausstellen.

WO? GEB. 22, RAUM A362 (3.OG) SOWIE IM
FAKULTÄTSZENTRUM A225 (2.OG)

11.00Uhr und 14.00Uhr

WARM-UP TALK (EHEM. JOB-SPEED-DATING & KARRIERECAFÉ)

Der Career Service der Otto-von-Guericke-Universität koordiniert gemeinsam mit dem Career Center der Hochschule Magdeburg-Stendal einen Warm-up Talk, in dem die Bewerber und Bewerberinnen die Chance haben, in kürzester Zeit und lockerer Atmosphäre verschiedene Personalvertreter der Unternehmen vor Ort kennenzulernen und sich für einen Einstieg zu empfehlen.

WO? GEB. 22, 2. OG NEBEN DEM
FAKULTÄTSZENTRUM (A225).

09.00Uhr | 11.00Uhr | 13.00Uhr (NUR AM 24.10.)

KOSTENLOSE PROFESSIONELLE PERSÖNLICHKEITSANALYSEN (G.P.O.P.)

Die Persönlichkeitsanalyse am Messetag ist für Studenten der höheren Semester (Master und ab 6. Semester), Absolventen und Jungakademiker kostenfrei (der durchschnittliche Marktpreis für den Test liegt bei 200 Euro). Die Persönlichkeitsanalyse G.P.O.P. wird von dem auf Akademiker spezialisierten Beratungsunternehmen MLP durchgeführt.

WO? GEB. 22, 2.OG RAUM 217

STAND 32 | 1.OG

VORTRAG

#beTeamEvo - Wie es sich anfühlt,
bei Evolution zu arbeiten

KONTAKT

Evolution Personalvermittlungsgesellschaft mbH
Simone Hetzel
Sally Hohmer
Otto-von-Guericke Str. 87a
39104 Magdeburg

Telefon: +49 391 2445290

HAUPTSITZ

Magdeburg

STANDORTE

Deutschland:
Frankfurt am Main und
Magdeburg
Weltweit:
Warrington (UK), Singapore,
Sydney (AUS)

MITARBEITER

Deutschland:
35
Weltweit:
150

WEB

[www.evolutionjobs.com/de/
karriere-intern/](http://www.evolutionjobs.com/de/karriere-intern/)

BRANCHEN

Beratung, Dienstleistung, Kommunikation; Fachkräftevermittlung, Personaldienstleister

PRODUKTE / BESCHREIBUNG

Wir sind Spezialist in der Vermittlung von IT Fach- und Führungskräften in eine Festanstellung sowie in Freiberufler-Projekte bundesweit.

EINSATZBEREICHE

Personalberater (m/w), Vertriebler (m/w), studentische Hilfskraft als Resourcer (m/w)

PRAKTIKA / STUDIEN- UND ABSCHLUSSARBEITEN

Nein

AKTUELLER EINSTELLUNGSBEDARF

Personalberater (m/w), Vertriebler (m/w), studentische Hilfskraft als Resourcer (m/w)

BEWERBUNGSUNTERLAGEN

komplette Bewerbungsunterlagen inkl. Anschreiben, Lebenslauf, Zeugnisse/Zertifikate etc. per E-Mail an bewerbung@evolutionjobs.de

WIR SUCHEN
FÜR UNSER BÜRO IN MAGDEBURG

Herausfordernde und vielseitige
Aufgaben als Consultant

Zentrale Lage in der Altstadt

Starkes Gehaltspaket,
welches du selbst bestimmst

Flexible Arbeitszeiten | Home Office

Teamevents | Jobrad | Massagen

Lounge | Obst & Schokolade

Junges und verrücktes Team

PERSONALBERATER/IN
IM VERTRIEB

*keine Zeitarbeit

EIN JOB, AN DEM DU DICH FREITAGS SCHON AUF MONTAG FREUST!

evolution
evolutionjobs

Wir bringen
Talente ins Spiel!



STAND 05 | EG-FOYER

KONTAKT

FERCHAU Engineering GmbH
Niederlassung Magdeburg
An der Steinkuhle 2d bis 2e
39128 Magdeburg
Telefon: +49 391 4000 13 0
magdeburg@ferchau.com

HAUPTSITZ

Gummersbach

STANDORTE

über 100 Niederlassungen und
Standorte

MITARBEITER

Deutschland:
8.100

WEB

www.ferchau.com/go/magdeburg

BRANCHEN

Ingenieurdienstleister

PRODUKTE / BESCHREIBUNG

Engineering Support, Engineering Competence und
Managed Services

EINSATZBEREICHE

Maschinenbau, Fahrzeugtechnik, Anlagenbau, Informationstechnik, Elektrotechnik, Automatisierungstechnik, Technische Redaktion, Einkauf, Controlling, Logistik, Direkteinstieg in Personal und Vertrieb, Traineeprogramm im Vertrieb

PRAKTIKA / STUDIEN- UND ABSCHLUSSARBEITEN

Nach Absprache in unserem Technischen Büro Magdeburg im Bereich Technische Redaktion und Übersetzung.

ERWÜNSCHTE ZUSATZQUALIFIKATIONEN

Erste Berufserfahrung in Form von Praktika und Abschlussarbeiten, Kommunikations- und Teamfähigkeit, Flexibilität, Verantwortungsbewusstsein.

BEWERBUNGSUNTERLAGEN

Bitte nutzen Sie für die Bewerbung unser Online-Formular. Ihre Bewerbung sollte Ihre vollständigen Unterlagen enthalten (Anschreiben, Lebenslauf, Ausbildungs-, Arbeits- und Praktikumszeugnisse).



FERCHAU-NIEDERLASSUNG MAGDEBURG

ENGINEERING-KNOW-HOW OHNE GRENZEN



FERCHAU steht für erstklassige Engineering- und IT-Dienstleistungen: Das Familienunternehmen entwickelt seit über 50 Jahren zukunftsweisende Lösungen – für alle technischen

Branchen und Aufgaben. Derzeit arbeiten bei FERCHAU mehr als 8.100 Mitarbeiter an über 100 Niederlassungen und Standorten.

FERCHAU Engineering GmbH
Niederlassung Magdeburg
Frau Stefanie Ebel
An der Steinkuhle 2d-e
39128 Magdeburg
Fon +49 391 400013-0
magdeburg@ferchau.com

FERCHAU.COM/GO/MAGDEBURG
WIR ENTWICKELN SIE WEITER

STAND 22 | EG-GANG2

KONTAKT

FuelCon AG
Personal
Sandra Schubert
Steinfeldstraße 1
39179 Magdeburg-Barleben

Telefon: +49 39203 514 400
Fax: +49 39203 514 409
info@fuelcon.com

HAUPTSITZ

Magdeburg-Barleben

STANDORTE

Deutschland:
Magdeburg-Barleben

MITARBEITER

Deutschland:
60

WEB

www.fuelcon.com/karriere

BRANCHEN

Maschinen- und Anlagenbau, Sondermaschinen, Zulieferindustrie

PRODUKTE / BESCHREIBUNG

Die FuelCon AG ist einer der weltweit führenden Anbieter innovativer Testsysteme für Brennstoffzellen, Batterien und Elektrolyseure.

EINSATZBEREICHE

Direkteinstieg oder Praktikum/Abschlussarbeit in den Bereichen Elektrotechnik & Prüfprogrammentwicklung, Softwareentwicklung & Informatik, Verfahrenstechnik & Konstruktion

PRAKTIKA / STUDIEN- UND ABSCHLUSSARBEITEN

In verschiedenen Unternehmensbereichen möglich: z. B. Customer Engineering, Softwareentwicklung, Mechanical Engineering oder Electrical Engineering. Dauer: min. 12 Wochen www.fuelcon.com/karriere

AKTUELLER EINSTELLUNGSBEDARF

Offene Stellen finden Sie auf unserer Homepage www.fuelcon.com/karriere

BEWERBUNGSUNTERLAGEN

Vollständige Bewerbungsunterlagen können per E-Mail an info@fuelcon.com geschickt werden (pdf-Datei).



FuelCon

Tomorrow's energy. We make it work.



Team Zukunft - Gemeinsam für die Energie von morgen.

Die FuelCon AG ist einer der weltweit führenden Anbieter innovativer Testsysteme für Brennstoffzellen und Batterien. Die Entwicklung alternativer, elektrischer Antriebstechnologien oder die Erforschung regenerativer, dezentraler Energieerzeugungskonzepte bringen eine Vielzahl an Herausforderungen mit sich.

Als zukunftsorientiertes Unternehmen arbeiten wir daran, mit unseren Prüfständen neue Maßstäbe auf dem Weg zu intelligenten Energie- und Antriebslösungen zu setzen. Entwickeln Sie gemeinsam mit uns die besten Lösungen für unsere Kunden.

Werden auch Sie ein Teil der FuelCon AG!



FZI Forschungszentrum Informatik

STAND 27B | EG-GANG3

KONTAKT

FZI Forschungszentrum Informatik
Haid-und-Neu-Straße 10-14
76131 Karlsruhe

Sende Deine Bewerbung an
karriere@fzi.de

HAUPTSITZ

Karlsruhe

STANDORTE

Karlsruhe, Berlin

MITARBEITER

Deutschland:
210

WEB

www.fzi.de/karriere

BRANCHEN

Automobil, Automotive; Elektromobilität und Smart Grid; Energiebranche (Solar, Wind, Konventionelle.); Forschung & Entwicklung; IT-Dienstleistungen, Softwareentwicklung; Medizintechnik

PRODUKTE / BESCHREIBUNG

Das FZI Forschungszentrum Informatik ist eine Forschungseinrichtung, die anspruchsvollen Technologietransfer und Netzwerke zwischen Wirtschaft und Wissenschaft mit einer bewussten Karriereförderung ihrer Wissenschaftlerinnen und Wissenschaftler verbindet.

EINSATZBEREICHE

Das FZI sucht Absolventinnen und Absolventen der Informatik, Elektrotechnik, Mechatronik, Maschinenbau, Jura, Wirtschaftsingenieurwesen, Mathematik und vieler weiterer Fächer!

PRAKTIKA / STUDIEN- UND ABSCHLUSSARBEITEN

Das FZI sucht immer wieder Praktikantinnen und Praktikanten für verschiedene Themen und Bereiche. Ein Blick auf unsere Website verrät, welche Praktikumsstellen aktuell zu besetzen sind. Wir schreiben auf unserer Website ständig neue Studienarbeiten aus. Ob Bachelor- oder Masterarbeiten, Du findest bei uns bestimmt das richtige Thema.

ERWÜNSCHTE ZUSATZQUALIFIKATIONEN

Neben einem Abschluss in einem der genannten Fächer setzen wir auf soziale Kompetenzen - über Bewerberinnen und Bewerber, die teamfähig sind, ein freundliches und kommunikatives Auftreten haben und Eigeninitiative zeigen, freuen wir uns besonders.

AKTUELLER EINSTELLUNGSBEDARF

15 wissenschaftliche Mitarbeiter und Mitarbeiterinnen

BEWERBUNGSUNTERLAGEN

Weitere Informationen zu den Bewerbungsmodalitäten findest Du auf der Website des FZI im Bereich ‚Bei uns arbeiten‘.

Wir

FZI Forschungszentrum Informatik
Haid-und-Neu-Str. 10-14
76131 Karlsruhe

suchen

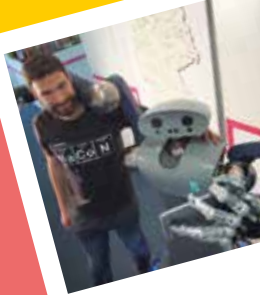

Dich!



fzi.de/karriere

Informatik, Elektrotechnik, Mechatronik, Jura
Maschinenbau, Wirtschaftsingenieurwesen
Mathematik und vieles mehr!

STAND 44 | 2.OG

KONTAKT

GISA GmbH
Bereich Personalmanagement
Leipziger Chaussee 191a
06112 Halle (Saale)

E-Mail: Bewerbung@gisa.de

HAUPTSITZ

Halle (Saale)

STANDORTE

Leipzig, Chemnitz, Cottbus, Berlin,
Wittenberge, Markleeberg

MITARBEITER

Deutschland:
760

BRANCHEN

IT-Dienstleistungen,
Softwareentwicklung

WEB

www.gisa4u.com
www.gisa.de

PRODUKTE / BESCHREIBUNG

Die GISA GmbH ist ein IT- Komplettdienstleister sowie Branchenspezialist für die Energiewirtschaft und öffentliche Auftraggeber. Der IT-Spezialist bietet intelligente IT-Lösungen komplett aus einer Hand: Von der Beratung über die Entwicklung und Implementierung bis hin zum Outsourcing kompletter Geschäftsprozesse und IT-Infrastrukturen.

EINSATZBEREICHE

GISA bietet attraktive Arbeitsplätze: zukunftssicher und herausfordernd. Ob erfahrene Fachkraft oder junges Talent – die Einstiegs- und Qualifizierungsmöglichkeiten bei GISA sind vielfältig und geben Raum für die individuelle Entwicklung. Beginnend mit studienbegleitenden Praktika und Werkstudententätigkeiten bis zur Betreuung von Studien-Abschlussarbeiten werden Berufseinsteiger mit einer gezielten Karriereplanung unterstützt.

PRAKTIKA / STUDIEN- UND ABSCHLUSSARBEITEN

Werkstudent, Praktikant, Abschlussarbeiten (Bachelor, Master, Diplom), Direkteinstieg nach dem Studium

EINSTELLUNGSKRITERIEN

Studium mit Schwerpunkt (Wirtschafts-) Informatik, BWL, Wirtschaftsingenieurwesen oder eine vergleichbare Ausbildung

ERWÜNSCHTE ZUSATZQUALIFIKATIONEN

SAP-Kenntnisse (nicht zwingend erforderlich), Programmierkenntnisse

AKTUELLER EINSTELLUNGSBEDARF

30-40 neue Mitarbeiter/innen

BEWERBUNGSUNTERLAGEN

Bitte bewerben Sie sich mit Ihrem Anschreiben, Lebenslauf und aktuellen Zeugnissen online unter www.gisa4u.com.

Perspektiven für Persönlichkeiten

Jungen Talenten bieten wir viel Raum für eine individuelle Karriereplanung. Starte jetzt durch mit GISA!

- + Einstieg für Young Professionals
- + Traineeprogramme
- + Werkstudententätigkeit | Praktika
- + Betreuung von Abschlussarbeiten

www.gisa.de



STAND 40 | 2.OG

KONTAKT

H&D International Group
Personalabteilung
Sabine Krist-Bader
August-Horch-Straße 1
38518 Gifhorn

Telefon: +49 5371 960 29960
bewerbung@hud.de

HAUPTSITZ
Gifhorn

STANDORTE
Deutschland:
Gifhorn, Hannover, Ingolstadt,
Osnabrück, Dresden, Wolfsburg
sowie weitere Service-Standorte
bundesweit
Weltweit:
Mlada Boleslav (CZ), Chattanooga
(USA), Wrzesnia (Polen)

MITARBEITER
Deutschland:
ca. 1.250
Weltweit:
ca. 150

WEB
www.hud-karriere.de

BRANCHEN

Ingenieurdienstleister;
IT-Dienstleistungen, Softwareentwicklung

PRODUKTE / BESCHREIBUNG

IT- und Engineering-Dienstleistungen

EINSATZBEREICHE

Industrial IT, IT Infrastructure, Backend Services, IT Support, Software Development, Testing, IT Security, Engineering Applications, Engineering Services, Project Management, IT Risk Management, etc.

PRAKTIKA / STUDIEN- UND ABSCHLUSSARBEITEN

In Absprache mit den Fachbereichen möglich.

AKTUELLER EINSTELLUNGSBEDARF

Ca. 50

BEWERBUNGSUNTERLAGEN

Bewerben können Sie sich online über unsere Website, per E-Mail oder schriftlich. Bitte senden Sie uns vollständige Bewerbungsunterlagen mit Zeugnissen und Zertifikaten.



Service Desk



Engineering



Software-
Entwicklung



Consulting

GÖNN' DIR 'NEN FARBWECHSEL

#DEINEFARBE

www.hud-karriere.de

Der IT- und
Engineering-Dienstleister



International Group

STAND 35 | 1.OG

KONTAKT

Hermes Fulfilment GmbH
Hamburger Straße 1
39340 Haldensleben

Jennifer Kolwig
Referentin Beratung und
Service Haldensleben
Human Resource

Telefon: +49 3904 61 3925

HAUPTSITZ

Hamburg

STANDORTE

Hamburg, Haldensleben,
Löhne, Ohrdruf

MITARBEITER

Deutschland:
5.000
Weltweit:
5.000

BRANCHEN

Logistik, Handel, E-Commerce

WEB

www.hermesworld.com

PRODUKTE / BESCHREIBUNG

Die Hermes Fulfilment GmbH ist ein Unternehmen der Otto Group und gehört gleichzeitig zu Hermes Europe. Wir sind Spezialist in den Bereichen Handel und Logistik. Für nationale und internationale Kunden aus den verschiedensten Branchen übernehmen wir die komplette Versand-Prozesskette: vom Zeitpunkt der Kundenbestellung bis hin zur Warenauslieferung und eventueller Rücksendung. Zu unseren weiteren Dienstleistungen zählen der Aufbau und die Betreuung von Web-Shops sowie Services im Bereich Callcenter und Payment. Pro Jahr wickeln wir rund 60 Millionen Bestellungen ab und bewegen etwa 300 Millionen Waren – vom T-Shirt bis zur Einbauküche, vom Handy bis zur Waschmaschine. Das macht uns zu einem der führenden E-Commerce-Anbieter Europas. Jeder unserer Mitarbeiter leistet seinen Beitrag zu unserem Erfolg. Dieses Engagement, diese Loyalität wissen wir zu schätzen. Selbstverständlich zahlen wir deshalb auch nach Tarif.

EINSATZBEREICHE

Technologie & Systementwicklung, Logistikplanung & Projektmanagement, Finance, Controlling & Business Intelligence, IT Management & SAP-Projekte, Human Resources, Business Development, Logistikplanung, Warehousing & Retourenmanagement, Betriebstechnik

PRAKTIKA / STUDIEN- UND ABSCHLUSSARBEITEN

Ja

ERWÜNSCHTE ZUSATZQUALIFIKATIONEN

Je nach Position

BEWERBUNGSUNTERLAGEN

Bitte bewerben Sie sich online über unsere Website.

Unser Talent: Dinge in Bewegung bringen.

Hermes Fulfilment ist im Verbund der Hermes Europe der Spezialist in den Bereichen Handelslogistik und E-Commerce. Für nationale und internationale Mandanten übernehmen wir mit rund 5.000 Mitarbeitern an vier Standorten die komplette Handelsprozesskette vom Warehousing bis zur Abwicklung der Retouren. Zu unseren weiteren Leistungen zählen die Entwicklung und das Management von Webshops, Payment-Lösungen, Customer Care und das Debitorenmanagement. Das macht uns zu einem der führenden Fulfilment-Anbieter Europas.

In unserem Logistikzentrum in Haldensleben suchen wir regelmäßig engagierte Azubis, Fach- und Führungskräfte (m/w) – zum Beispiel in den Bereichen:

- Wareneingang, Versand und Kommissionierung
- Betriebs- und Gebäudetechnik

Hermes Fulfilment GmbH
Hamburger Straße 1
39340 Haldensleben

Weitere Infos auf unseren Karriereseiten:
www.hermesworld.com/karriere-hf
www.hermesworld.com/ausbildung-hf

Lebe dein Talent.
www.hermesworld.com/karriere-hf





Hilti Deutschland AG

STAND 06 | EG-FOYER

VORTRAG

Hilti - A Great Place to Work

KONTAKT

Hilti Deutschland AG
Human Resources
Frau Evelyn Kmelnitski
Hiltistraße 2
86916 Kaufering

HAUPTSITZ

Kaufering

STANDORTE

Weltweit:
in 120 Ländern

MITARBEITER

Deutschland:
ca. 3.000
Weltweit:
rund 27.000

WEB

careers.hilti.de

BRANCHEN

Bauindustrie, Baumaschinen

PRODUKTE / BESCHREIBUNG

Die Hilti Gruppe beliefert die Bauindustrie weltweit mit technologisch führenden Produkten, Systemlösungen, Software und Serviceleistungen. Diese bieten dem Profi am Bau innovative Lösungen mit überlegenem Mehrwert.

EINSATZBEREICHE

Absolventinnen und Absolventen finden bei den Hilti Gesellschaften in Deutschland attraktive Direkteinstiegsmöglichkeiten in den Bereichen Vertrieb, Marketing, Finanzen & Controlling, Logistik, Human Resources sowie Forschung und Entwicklung

PRAKTIKA / STUDIEN- UND ABSCHLUSSARBEITEN

Praktika und Abschlussarbeiten sind in verschiedenen Unternehmensbereichen möglich

EINSTELLUNGSKRITERIEN

Wir suchen motivierte und engagierte Teammitglieder, die neben einem erfolgreichen Studium eine überdurchschnittliche Erfolgs- und Zielorientierung aufweisen. Freude am Umgang mit Kunden sowie Kolleginnen und Kollegen setzen wir voraus. Sprachkenntnisse und kommunikative Kompetenz runden Ihr Profil ab.

ERWÜNSCHTE ZUSATZQUALIFIKATIONEN

Technische Affinität

AKTUELLER EINSTELLUNGSBEDARF

Laufend und bundesweit

BEWERBUNGSUNTERLAGEN

Bitte bewerben Sie sich online über unser Bewerber-Portal.



GESTALTEN SIE IHRE ZUKUNFT BEI HILTI

Als Studierender, Trainee
oder Berufseinsteiger/in



Sie sind auf der Suche nach vielfältigen Karrieremöglichkeiten?

Sie wollen mit leidenschaftlichen und talentierten Kolleginnen und Kollegen zusammenarbeiten? Sie möchten mit Kunden arbeiten, deren Projekte die Welt verändern?

Wir suchen engagierte, teamstarke und mutige Studierende und Berufseinsteiger. Bewerben Sie sich jetzt:



<https://careers.hilti.de>

STAND 28 | 1.OG

KONTAKT

IAV
Carnotstraße 1
10587 Berlin

Online-Bewerbungen Internet:
<http://www.iav.com/karriere>
Karriere-Hotline:
+49 30 3997 89382

HAUPTSITZ

Berlin

STANDORTE

Deutschland:
Berlin, Gifhorn, Chemnitz/
Stollberg, München, Ingolstadt,
Sindelfingen u.v.m.

MITARBEITER

Deutschland:
> 5.500
Weltweit:
7.000 (in 2017)

WEB

www.iav.com/karriere

BRANCHEN

Automobil, Automotive; Elektromobilität und Smart Grid; Energiebranche (Solar, Wind, Konventionelle.); Forschung & Entwicklung; Ingenieurdienstleister; Mobile Anwendungen (App-Entwicklung)

PRODUKTE / BESCHREIBUNG

Automotive Engineering

EINSATZBEREICHE

Fahrzeug-, Elektronik- und Powertrainentwicklung

PRAKTIKA / STUDIEN- UND ABSCHLUSSARBEITEN

Online unter <http://www.iav.com/karriere>

EINSTELLUNGSKRITERIEN

Siehe individuelle Stellenbeschreibungen auf den Karriereseiten von <http://www.iav.com>

ERWÜNSCHTE ZUSATZQUALIFIKATIONEN

Siehe individuelle Stellenbeschreibungen auf den Karriereseiten von <http://www.iav.com>

AKTUELLER EINSTELLUNGSBEDARF

> 200

BEWERBUNGSUNTERLAGEN

Online-Bewerbungs-Tool bei www.iav.com/karriere – Upload von Anschreiben, Lebenslauf und aller relevanten Dokumente zusammengefasst in einem PDF.

automotive
engineering

iaav

www.iaav.com/karriere

IAV entwickelt
Mobilitätskonzepte
von morgen.
+ von mir



IBM Client Innovation Center Germany GmbH

STAND 52 | 3.OG

KONTAKT

IBM Client Innovation Center
Germany GmbH
Abt. Personal
Jeanne Hoffmann
Universitätsplatz 12
39104 Magdeburg

cicrecde@de.ibm.com

HAUPTSITZ
Magdeburg

STANDORTE
Magdeburg, Frankfurt/M.,
Köln/Bonn, München

MITARBEITER
Deutschland:
550

BRANCHEN
IT-Dienstleistungen, Softwareent-
wicklung; Mobile Anwendungen
(App-Entwicklung)

WEB
cic-germany.eu-gb.mybluemix.
net/vacancies

PRODUKTE / BESCHREIBUNG

Die IBM Client Innovation Center Germany GmbH wurde 2013 in Magdeburg gegründet und ist eine hundertprozentige IBM-Tochtergesellschaft. Das Unternehmen entwickelt branchenweisende Technologielösungen für führende Unternehmenskunden im deutschsprachigen Raum. Es erweitert die globalen Kompetenzen von IBM, indem lokale Technologiekenntnisse bereitgestellt werden, um so den Anforderungen in den Bereichen Technik, Sprachen, Zeitzonen sowie Aufsichts- und Rechtsvorschriften von Projekten für lokale Kunden gerecht zu werden. In erster Linie können wir so die Bedürfnisse unserer Kunden schneller und effektiver erfüllen. Themen wie „Smarter City“, „Mobility“ oder „Business Analytics“ sind nicht nur Schlagworte, sondern Felder, die wir aktiv mitgestalten.

EINSATZBEREICHE

Anwendungsentwicklung, Softwaretest für große Unternehmenskunden der IBM im deutschsprachigen Raum

PRAKTIKA / STUDIEN- UND ABSCHLUSSARBEITEN

Nach Bedarf und bei Eignung sind Praktika und Studienabschlussarbeiten bei uns möglich. Sprecht uns an!

EINSTELLUNGSKRITERIEN

Einschlägiger Studienabschluss o. vergleichbare Berufsausbildung

ERWÜNSCHTE ZUSATZQUALIFIKATIONEN

Englischkenntnisse

BEWERBUNGSUNTERLAGEN

Anschreiben, Lebenslauf, (Abschluss-/Arbeits-/Praktikums-) Zeugnisse

Mit uns
kannst Du in
technischen
Karrierepfaden
durchstarten.



Bei uns
wirkst Du in
vielfältigen
Kunden-
projekten.



Bei uns
arbeitest Du in
tollen & inter-
disziplinären
Teams.



Wir bieten Dir
vielseitige
Trainings.



Wir geben Dir
Raum für
Individualität.



ibm.biz/cicgermany



STAND 27B | EG-GANG3**KONTAKT**

IBU-tec advanced materials AG
Hainweg 9-11
99425 Weimar

Frau Bär
Telefon: +49 3643 8649 181
Mobil: +49 151 4464 7718
Fax: +49 3643 8649 30

HAUPTSITZ

Weimar

STANDORTE

Weimar

MITARBEITER

Deutschland:
160

BRANCHEN

Chemische und Pharmaindustrie;
Forschung & Entwicklung;
Ingenieurdienstleister

WEB

www.ibu-tec.de

PRODUKTE / BESCHREIBUNG

Dienstleistungen im Rahmen der thermischen Verfahrenstechnik

EINSATZBEREICHE

Wir bieten folgende Einstiegsmöglichkeiten:

- Direkteinstieg als Absolvent
- Einstieg als Trainee
- Einstieg als Masterstudent

PRAKTIKA / STUDIEN- UND ABSCHLUSSARBEITEN

IBU-tec advanced materials bietet Praktika, Studien- und Diplomarbeiten an.

ERWÜNSCHTE ZUSATZQUALIFIKATIONEN

Interesse an und Erfahrung in thermischer Verfahrenstechnik, sowie Fremdsprachenkenntnisse.

AKTUELLER EINSTELLUNGSBEDARF

Projekt Ingenieure der Fachrichtung Verfahrenstechnik bzw. Chemieingenieurtechnik für die Prozessentwicklung und die verfahrenstechnische Optimierung sowie Vertriebsingenieure für die Geschäftsfeldentwicklung.

BEWERBUNGSUNTERLAGEN

Bitte reichen Sie Ihre vollständigen Bewerbungsunterlagen per email ein.



©chambosan/fotolia

Gestalte den Verkehr der Zukunft!

Die NORDSYS prägt als entscheidender Partner die Entwicklung der V2X-Kommunikations-Technologie mit weltweit gefragtem Know-How und der etablierten waveBEE® V2X Produktfamilie. Werde Teil eines Teams, das diese Schlüsseltechnologie der kooperativ fahrenden „Connected Cars“ vorantreibt und den intelligenten Verkehr von Morgen definiert.

Wir suchen Absolventen zur Festeinstellung als:

- Entwicklungsingenieur V2X Systeme (m/w)
- Entwicklungsingenieur Infotainment (m/w)
- Informatiker Software Engineering (m/w)
- Softwareentwickler Linux (m/w)

Auf der Suche nach einer spannenden Abschlussarbeit? Frag uns! Vielleicht passen wir ja so gut zusammen, dass wir uns gar nicht mehr trennen möchten.

Neugierig?
www.nordsys.de/karriere

STAND 23 | EG-GANG3

VORTRAG

Cyber Security @iC
Consult - eine Vielzahl an
Möglichkeiten

KONTAKT

iC Consult GmbH
Leopoldstraße 252b
80807 München

karriere@ic-consult.com

HAUPTSITZ

München

STANDORTE

Deutschland:
Essen, Hamburg, Frankfurt a.M.,
Stuttgart, München

Weltweit:
Zürich (CH), Wien (A),
Atlanta (USA), London (UK)

MITARBEITER

Deutschland:
mehr als 200
Weltweit:
mehr als 250

BRANCHEN

IT-Dienstleistungen,
Softwareentwicklung

WEB

www.ic-consult.com/de/karriere.html

PRODUKTE / BESCHREIBUNG

iC Consult ist mit über 250 Mitarbeitern der größte herstellerunabhängige Systemintegrator für Identity und Access Management (IAM) Lösungen im deutschsprachigen Raum. Zu den Kunden zählen zahlreiche DAX-30 und EuroStoxx 50 Unternehmen. Außer den klassischen IAM-Themen wie Governance, Provisioning, Single Sign On und Federation bearbeitet das Unternehmen heute zunehmend Aufgaben aus den Bereichen Internet of Things, Consumer IAM, Social Login, Customer Data Management und IAM as a Service. Das Unternehmen wurde 1997 in Oberhaching gegründet und ist durch seine Standorte in Hamburg, Essen, Frankfurt a. M., Stuttgart und München nahe bei den Kunden. Zur iC Consult Group gehören eigenständige Niederlassungen in der Schweiz, in Österreich, in der UK und in den USA sowie die Unternehmen xdi360 GmbH (Customer Data Management), IAM Worx GmbH (IAM Managed Services) und Service Layers GmbH (Custom-fit IAM Service).

EINSATZBEREICHE

IT Security, Identity Management, Access Management, JAVA Entwicklung, Single Sign On

PRAKTIKA / STUDIEN- UND ABSCHLUSSARBEITEN

Werkstudent, Praktikant, Abschlussarbeiten (Bachelor, Master, Diplom)

EINSTELLUNGSKRITERIEN

Abgeschlossenes Studium im IT-Bereich

ERWÜNSCHTE ZUSATZQUALIFIKATIONEN

Informatikkenntnisse und Spaß an IT Security-Lösungen

BEWERBUNGSUNTERLAGEN

Falls Sie Interesse an iC Consult haben, schicken Sie uns bitte Ihren Lebenslauf.



Create the future.

Join the N°1



Identity and Access • Social Login • SSO
IT-Security • Analytics • Internet of Things
BigData • Innovation • Digital Transformation
Customer Data • DevOps • Agile Operations
Managed Services

Interessiert? Besuchen Sie das Stellenportal der iC Consult Group
www.lovemyjob.io oder kontaktieren Sie uns unter: karriere@ic-consult.com



IFA Group

STAND 02 | EG-FOYER

VORTRAG

ICH muss hier weg! ...
wo will ICH hin (Persönlichkeit,
Affinität, Kompetenz)

KONTAKT

IFA Group
Industriestraße 6
39340 Haldensleben

Karriere - Team IFA Group
Industriestraße 6
39340 Haldensleben
Telefon: +49 3904 473 1690
karriere@ifa-group.com

HAUPTSITZ

Haldensleben

STANDORTE

Deutschland:
Haldensleben, Irxleben, Stuttgart
Weltweit:
Charleston (USA), Novi (USA),
Shanghai (China)
und Ujazd (Polen)

MITARBEITER

Deutschland:
2.000
Weltweit:
3.000

WEB

ifa-group.com

BRANCHEN

Automobil, Automotive; Maschinen- und Anlagenbau,
Sondermaschinen, Zulieferindustrie; Metallverarbeitende
Industrie

PRODUKTE / BESCHREIBUNG

IFA produziert Längswellen, Seitenwellen, Gelenke und
Komponenten. Zusätzlich übernimmt das Unternehmen
im Auftrag der Industrie Entwicklungsdienstleistungen
in den Bereichen Antriebstechnik und Leichtbau.

EINSATZBEREICHE

Wir bieten Einsatzmöglichkeiten in allen Unternehmens-
bereichen.

PRAKTIKA / STUDIEN- UND ABSCHLUSSARBEITEN

Praktika und Studienarbeiten sind in allen Unterneh-
mensbereichen deutschlandweit möglich.

EINSTELLUNGSKRITERIEN

Engagement, Eigenständigkeit, Verantwortungsbe-
wusstsein sowie Team- und Kommunikationsfähigkeit

ERWÜNSCHTE ZUSATZQUALIFIKATIONEN

Erste praktische Erfahrungen im angestrebten Bereich
sind wünschenswert.

BEWERBUNGSUNTERLAGEN

Wir freuen uns über Ihre aussagefähigen Bewerbungs-
unterlagen unter Angabe des möglichen Eintrittster-
mins sowie der Referenznummer. Bitte bewerben Sie
sich direkt über unser Online-Bewerbungsformular.



Ideas for Automotive



„Nach meinem Studium konnte ich bei IFA voll durchstarten. Die anspruchsvollen Projekte haben mich beruflich und privat enorm nach vorn gebracht.“

Uwe Schmidt, Absolvent



**WIR FÖRDERN
TALENTE MIT DEM
DEUTSCHLAND-
STIPENDIUM.**

IFA Group
Industriestraße 6
39340 Haldensleben
Germany

Fon +49 39 04 4 73 - 1690
Fax +49 39 04 4 73 - 1113
karriere@ifa-group.com
www.ifa-group.com



STAND 15 | EG-GANG1

KONTAKT

IGS Development GmbH
z. Hd. Frau Sabine Burmeister
Am Glüsig 1c
39365 Harbke

Telefon: +49 39406 922 201
sabine.burmeister@
igs-development.de

HAUPTSITZ

Harbke

STANDORTE

Deutschland:
Harbke, Wolfsburg

MITARBEITER

Deutschland:
ca. 125

WEB

www.igs-development.de/index.php/karriere/

BRANCHEN

Automobil, Automotive; Forschung & Entwicklung; Ingenieurdienstleister; Maschinen- und Anlagenbau, Sondermaschinen, Zulieferindustrie

PRODUKTE/BESCHREIBUNG

Wir sind ein Engineering Unternehmen und hauptsächlich für die Automobilindustrie tätig. Wir stehen unseren Kunden bei der Produktentwicklung bereits in den frühen Phasen des Produktentstehungsprozesses mit einem umfassenden Leistungsspektrum zur Seite. Dazu zählen insbesondere der Fachbereich ‚Abgastechnik‘, die ‚Konstruktion und Entwicklung‘, die ‚Digitale Absicherung‘, die ‚Mess- und Prüftechnik‘ und die ‚Technische Dokumentation‘. Wir unterstützen unsere Kunden durch zukunftsweisende Ideen und Lösungen für Produkt- und Prozessverbesserungen.

EINSATZBEREICHE

Projektmanagement, Produktionstechnik/Absicherung, Abgastechnik, Sensorik, Technische Dokumentation, Messtechnik

PRAKTIKA / STUDIEN- UND ABSCHLUSSARBEITEN

Praktika nur mit anschließender Abschlussarbeit, Direkteinstieg

BEWERBUNGSUNTERLAGEN

Online-Bewerbungen

IGS Development



more than engineering

Missing Link gesucht! Nutzen Sie Ihre Chance.

Sie sind Student der Studienrichtungen Maschinenbau, Fahrzeugbau, Fahrzeugtechnik, Kunststofftechnik, Konstruktionstechnik oder Wirtschaftsingenieur?

Sie möchten praktische Erfahrungen in der Automobilbranche sammeln, dann bewerben Sie sich für ein Praktikum mit anschließender Abschlussarbeit oder für einen Direkteinstieg.

Sie erwartet in unserem Haus ein hochqualifiziertes Team, das Sie kompetent unterstützen wird.

www.igs-development.de

IGS Development GmbH · 39365 Harbke · Am Glüsig 1c
T +49 39406 922-201 · info@igs-development.de

STAND 15 | EG-GANG1**KONTAKT**

in-tech GmbH
Parkring 2
85748 Garching/München

Herr Stefan Schreck
Recruiting Manager
stefan.schreck@in-tech.com
Telefon: +49 89 452 456 665

HAUPTSITZ

Garching bei München

STANDORTE

Deutschland:
München, Stuttgart, Ingolstadt,
Leipzig, Friedrichshafen,
Wolfsburg, Braunschweig

Weltweit:
Wien (Österreich),
Prag (Tschechische Republik),
Greenville, SC (USA),
Oxnard, CA (USA),
Woodcliff Lake, NJ (USA),
Nottingham (UK),
Shenyang (China)

MITARBEITER

Deutschland:
1.000
Weltweit:
1.400

WEB

www.in-tech.com/de/karriere

BRANCHEN

Automobil, Automotive; Elektromobilität und Smart Grid; Forschung & Entwicklung; Ingenieurdienstleister; IT-Dienstleistungen, Softwareentwicklung; Maschinen- und Anlagenbau, Sondermaschinen, Zulieferindustrie; Mobile Anwendungen (App-Entwicklung); Schienenverkehr

PRODUKTE / BESCHREIBUNG

Elektrik/Elektronik & Software

PRAKTIKA / STUDIEN- UND ABSCHLUSSARBEITEN

Praktika sind in verschiedenen Unternehmensbereichen ab einer Mindestdauer von vier Monaten möglich. Abschlussarbeiten sind nach Absprache grundsätzlich möglich

ERWÜNSCHTE ZUSATZQUALIFIKATIONEN

Fach- und Sozialkompetenz, Teamfähigkeit, Motivation und Engagement, Kommunikationsfähigkeit sowie Begeisterung für die Materie

AKTUELLER EINSTELLUNGSBEDARF

Ca. 80

BEWERBUNGSUNTERLAGEN

Bitte online über unsere Karriereseite bewerben.

Bist du orange?



WIR SIND ORANGE

Wir bei in-tech entwickeln und testen Hard- und Software für das Auto von morgen, die Industrie 4.0 und den Zug der Zukunft. Dafür suchen wir nette, motivierte Kollegen, die zusammen mit uns Vollgas geben!



Automotive



Transportation



Machinery

www.in-tech.com

 **intech**

STAND 08 | EG-FOYER

KONTAKT

Ingenics AG
Schillerstraße 1/15
89077 Ulm

Team Recruiting
Telefon: +49 731 93680 0
my.career@ingenics.com

HAUPTSITZ

Ulm

STANDORTE

Deutschland:
Stuttgart, München, Wolfsburg
und Hamburg sowie ein
Projektoffice in Ingolstadt
Weltweit:
Weitere Offices/Tochtergesell-
schaften in Frankreich, den USA,
Mexiko, China, Tschechien
und der Slowakei

MITARBEITER

Weltweit:
540

WEB

www.ingenics.com/de/karriere/

BRANCHEN

Automobil, Automotive; Beratung, Dienstleistung, Kom-
munikation; Ingenieurdienstleister; Logistik, Handel,
E-Commerce; Maschinen- und Anlagenbau, Sonderma-
schinen, Zulieferindustrie; Raum- und Luftfahrt

PRODUKTE / BESCHREIBUNG

Ingenics ist eine internationale Beratung für Produktion,
Logistik, Organisation und Digitalisierung mit weltwei-
ten Standorten und mehr als 35 Jahren Erfahrung am
Markt. Der Fokus liegt auf den Feldern Managementber-
atung, Fabrik- und Logistikplanung sowie Effizienzstei-
gerung. Als eines der ersten Consultingunternehmen
hat sich Ingenics eine dezidierte Industrie 4.0-Expertise
erarbeitet und in Kooperation mit renommierten For-
schungseinrichtungen zukunftsweisende Lösungen für
Industrie 4.0-Anwendungen in der Wirtschaft entwik-
kelt.

EINSATZBEREICHE

Fabrik und Produktion | Logistik | Supply Chain Manage-
ment | Industrial Engineering | Karosseriebau | Qualitäts-
und Lieferantenmanagement | Prozesse und Organisation
| Digitale Transformation | Strategie | Projektmanagement

PRAKTIKA / STUDIEN- UND ABSCHLUSSARBEITEN

Werkstudententätigkeiten, Praktika und Abschlussarbei-
ten in verschiedenen Bereichen möglich, alle aktuellen
Ausschreibungen finden Sie auf unserer Karriereseite
unter <https://www.ingenics.com/de/karriere/>

BEWERBUNGSUNTERLAGEN

Lebenslauf und Zeugnisse, optional Anschreiben

IHRE KARRIERE

bei einer internationalen Unternehmensberatung

ingenics

Sascha Drögmöller
Manager Industry



Ingenics ist eine internationale Beratung für Produktion, Logistik, Organisation und Digitalisierung mit weltweiten Standorten und mehr als 35 Jahren Erfahrung am Markt. Der Fokus liegt auf den Feldern Managementberatung, Fabrikplanung, Logistikplanung und Effizienzsteigerung.

Bewerben Sie sich für spannende Aufgaben und interessante Projekte in verschiedenen Bereichen wie:

- Logistik und Supply Chain Management
- Fabrik- und Produktionsplanung
- Qualitäts- und Lieferantenmanagement
- Karosseriebauplanung
- IT und Prozesse

Bewerben Sie sich unter www.ingenics.com/karriere

Ingenics AG
Headquarters
Schillerstraße 1/15
89077 Ulm
Tel. +49 731 93680 0
my.career@ingenics.com

STAND 19 | EG-GANG2

VORTRAG

Ingenieur - Perspektive
für Ihre Zukunft

KONTAKT

Ingenieurkammer Sachsen-Anhalt
Hegelstraße 23
39104 Magdeburg

Nancy Meier
Mitarbeiterin für Mitgliederwesen
Telefon: +49 391 62889 80
meier@ing-net.de

HAUPTSITZ
Magdeburg

STANDORTE
Magdeburg

BRANCHEN
Sonstige Branche(n)

WEB
www.ing-net.de

PRODUKTE / BESCHREIBUNG

Zuständigkeiten und Aufgaben sind im Ingenieurgesetz Sachsen-Anhalt (IngG LSA) geregelt. Das für Wirtschaft zuständige Ministerium führt die Rechtsaufsicht über die Ingenieurkammer. Fachrichtungen der Kammermitglieder a) Bauwesen, Umwelttechnik, Verkehrswesen und Landeswesen b) Vermessungswesen c) Gebäudetechnik, Anlagenbau und Verfahrenstechnik d) Elektrotechnik, Maschinenbau, Informatik, Kfz-Wesen, weitere Ingenieurwissenschaften.

EINSATZBEREICHE

Absolventenstellen, Praktika (wenn vorhanden) unter: www.ing-net.de >Jobs /Praktika Berufsbezeichnung „Ingenieur“. Der Bologna-Prozess wird im Ingenieurgesetz Sachsen-Anhalt konsequent unterstützt - die Verleihung der akademischen Grade Bachelor und Master obliegt den Hochschulen; die Ingenieurkammer ist nach dem Gesetz zuständig für die Berufsbezeichnung „Ingenieur“. Die Ingenieurkammer Sachsen-Anhalt kann für inländische und ausländische Abschlüsse, von Hochschulabsolventen ingenieurwissenschaftlicher Fachrichtungen, bei Vorliegen der Voraussetzungen auf Antrag eine Bescheinigung zum Führen der Berufsbezeichnung „Ingenieur“ ausstellen. Berufsbezeichnung ‚Fachingenieur‘ der IK ST. Mit der Berufsbezeichnung ‚Fachingenieur‘ der Ingenieurkammer Sachsen-Anhalt werden sowohl die öffentliche Wahrnehmung dieser geprüften Qualität der Fachkompetenz als auch die Attraktivität der Ingenieurkammer im Sinne der zuständigen Behörde sichtbar. Studenten können „Interessenten“ werden! Jeder Student der Ingenieurwissenschaften einer deutschen Universität, Hochschule oder Fachhochschule kann auf Antrag Interessent der Ingenieurkammer Sachsen-Anhalt werden. Die Ingenieurkammer Sachsen-Anhalt führt ein Interessenverzeichnis und ermöglicht Studenten so frühzeitig eine „Schnuppermitgliedschaft“. Interessenten können für die Dauer der Eintragung die Serviceleistungen der Ingenieurkammer wie Mitglieder in Anspruch nehmen!



Ingenieurkammer
SACHSEN-ANHALT

Wir führen für Studenten
der Ingenieurwissenschaften
ein Interessenverzeichnis
und ermöglichen so frühzeitig
eine „Schwuppermemberschaft“.
„Interessenten“ können so
unsere Serviceleistungen
wie „richtige“ Mitglieder in
Anspruch nehmen!

**JETZT BEANTRAGEN
UND VORTEILE NUTZEN!**

Ingenieurkammer Sachsen-Anhalt
Körperschaft des öffentlichen Rechts
Hegelstraße 23, 39104 Magdeburg
Telefon: 0391 62889-0
E-Mail: info@ing-net.de
www.ing-net.de



„INTERESSENT/IN“ WERDEN!



STAND 51 | 3.OG

KONTAKT

Investitionsbank Sachsen-Anhalt
Domplatz 12
39104 Magdeburg
Jessica Müller

Telefon: +49 391 589 8399
jessica.mueller@nordlb.de

HAUPTSITZ

Magdeburg

STANDORTE

Magdeburg

MITARBEITER

Deutschland:
ca. 380

WEB

[www.ib-sachsen-anhalt.de/
karriere](http://www.ib-sachsen-anhalt.de/karriere)

BRANCHEN

Finanzdienstleister, Banken, Versicherungen

PRODUKTE / BESCHREIBUNG

Die Investitionsbank ist die Förderbank des Landes Sachsen-Anhalt und bietet ein breites Aufgabenspektrum rund um die Themen Förderung und Finanzierung.

EINSATZBEREICHE

Bei der Investitionsbank besteht die Möglichkeit eines Direkteinstiegs im Fördergeschäft oder in speziellen Fachbereichen. Darüber hinaus bieten wir engagierten Nachwuchskräften fachbezogene Praktikumsplätze an.

PRAKTIKA / STUDIEN- UND ABSCHLUSSARBEITEN

Hochschulpraktikanten, Abschlussarbeiten (Bachelor, Master)

EINSTELLUNGSKRITERIEN

Hohe Kundenorientierung, ausgeprägte analytische Fähigkeiten, Teamfähigkeit sowie Eigeninitiative und Selbständigkeit.

ERWÜNSCHTE ZUSATZQUALIFIKATIONEN

Abgeschlossene Berufsausbildung oder Praktika mit Bank-/Verwaltungsbezug wünschenswert.

BEWERBUNGSUNTERLAGEN

NORD/LB und Praktika Investitionsbank: Online-Bewerbung über www.nordlb.de/karriere

Direkteinstieg Investitionsbank: per E-Mail an karriere.investitionsbank@nordlb.de

MehrWert

durch Praktika...

...bei der Förderbank des
Landes Sachsen-Anhalt



Investitionsbank
Sachsen-Anhalt

Wir fördern. Aktiv für alle.

Investitionsbank Sachsen-Anhalt • www.ib-sachsen-anhalt.de • info@ib-lsa.de
Ein Unternehmen der NORD/LB

STAND 41 | 2.OG

VORTRAG

Gut formuliert ist halb gewonnen:
Worauf es beim Anschreiben
ankommt

KONTAKT

IPH - Institut für Integrierte
Produktion Hannover gGmbH
Hollerithallee 6
30419 Hannover

Für Absolventen und
Studierende:
jobs@iph-hannover.de

Ansprechpartnerin:
Claudia Steen,
Personalreferentin

HAUPTSITZ

Hannover

MITARBEITER

Deutschland:
ca. 70

BRANCHEN

Beratung, Dienstleistung,
Kommunikation; Forschung &
Entwicklung;
Sonstige Branche(n)

WEB

www.iph-hannover.de/de/karriere/jobs-fuer-absolventen/

PRODUKTE/BESCHREIBUNG

Das IPH forscht und entwickelt auf dem Gebiet der Produktionstechnik, insbesondere zu den Themen Prozesstechnik, Produktionsautomatisierung, Logistik und XXL-Produkte. Damit die neuesten wissenschaftlichen Erkenntnisse in der Praxis Anwendung finden, beraten wir außerdem Industrieunternehmen: Zu unseren Kunden gehören Firmen aus den Branchen Werkzeug- und Formenbau, Maschinen- und Anlagenbau, Luft- und Raumfahrt sowie der Automobil-, Elektro- und Schmiedeindustrie.

EINSATZBEREICHE

Unsere Projektingenieure / Doktoranden (m/w) werden in der Forschung, Entwicklung und Beratung eingesetzt.

PRAKTIKA / STUDIEN- UND ABSCHLUSSARBEITEN

Praktika, Studienarbeiten, Abschlussarbeiten und Promotionen in den Fachrichtungen Maschinenbau, Wirtschaftsingenieurwesen o.ä.

EINSTELLUNGSKRITERIEN

Universitätsstudium in den Fachrichtungen Maschinenbau, Wirtschaftsingenieurwesen, Informatik, Elektrotechnik, Mathematik o.ä.

BEWERBUNGSUNTERLAGEN

Vollständige Bewerbungsunterlagen (Anschreiben, Lebenslauf, Zeugnisse) per E-Mail erwünscht

IPH



Kombinierer

Am IPH untersuchen wir, wie hybride Querlenker aus Stahl hergestellt werden können.

Auch du kannst am IPH die Produktionstechnik von morgen erforschen. Wenn du Maschinenbau, Wirtschaftsingenieurwesen oder ein verwandtes Fach studierst, bewirb dich jetzt: Wir bieten praxisnahe Nebenjobs, interessante Praktika und spannende Themen für Abschlussarbeiten. Berufseinsteiger starten bei uns direkt als Projektingenieurinnen und -ingenieure und promovieren zum Dr.-Ing.

IPH – Institut für Integrierte Produktion Hannover gGmbH
Hollerithallee 6 | 30419 Hannover

Alle Jobangebote findest du im Netz:

Unsere Homepage

www.iph-hannover.de/jobs



IPH Hannover

Werde Fan auf Facebook



Jobs_im_IPH

Folge uns auf Twitter



market research

IWD market research GmbH

STAND 21 | 1.OG

VORTRAG

Marktforschung Im Wandel

KONTAKT

IWD market research GmbH
Hasselbachplatz 3
39104 Magdeburg

Ansprechpartner:

Maria Wyss

Telefon: +49 391 7347053
wyss@iwd-marketresearch.de

HAUPTSITZ

Magdeburg

MITARBEITER

Deutschland:

39

BRANCHEN

Beratung, Dienstleistung,
Kommunikation;
Sonstige Branche(n)

WEB

www.iwd-marketresearch.de

PRODUKTE / BESCHREIBUNG

Das Markt- und Meinungsforschungsinstitut IWD erforscht Märkte und Kundenverhalten für die führenden Topunternehmen des europäischen und US - amerikanischen Einzelhandels. In 22 europäischen Ländern den USA mit jährlich mehr als 3 Mio. Kundenbefragungen zählt das IWD zu den führenden RETAIL - Marktforschungsinstituten Europas. Wir konzipieren Marktforschungsprojekte, führen mit einer eigenen Interviewerorganisation europaweit und in den USA Befragungen durch, analysieren und interpretieren die Erhebungsdaten und beraten unsere Kunden auf Basis der Forschungsergebnisse.

EINSATZBEREICHE

Projektmanagement, europäische und US - amerikanische Expansion, Datenanalyse, Datenvisualisierung und Business Intelligence

PRAKTIKA / STUDIEN- UND ABSCHLUSSARBEITEN

Praktika mit Mindestlaufzeit 4 Monate, Praktika inkl. Betreuung Studienabschlussarbeiten, Festeinstellungen

EINSTELLUNGSKRITERIEN

Mind. Bachelor Abschluss, bevorzugt Abschlüsse in den Bereichen Wirtschaft oder Sozialwissenschaften, Teamfähigkeit, Spaß am Reisen, Kommunikationsfähigkeit, sehr gute Sprachkenntnisse in Englisch

ERWÜNSCHTE ZUSATZQUALIFIKATIONEN

Sprachkenntnisse (mind. Englisch), MS-Office Kenntnisse

BEWERBUNGSUNTERLAGEN

Bewerbungsschreiben, aussagekräftiger Lebenslauf mit Arbeitszeugnissen, Universitätszeugnisse

Talentierte Marktforscher gesucht



Sei dabei und erforsche die Welt!

Das Markt- und Meinungsforschungsinstitut IWD erforscht Märkte und Kundenverhalten für die Topunternehmen des europäischen Einzelhandels in 22 Ländern Europas und den USA. Mit jährlich mehr als 3 Millionen Kundenbefragungen zählt das IWD zu den führenden RETAIL-Marktforschungsinstituten Europas.

Wir suchen aktuell Praktikanten und Werksstudenten, betreuen Masterarbeiten und bieten Festanstellungen in den Bereichen nationales und internationales Projektmanagement sowie Datenanalyse.

IWD market research GmbH

Hasselbachplatz 3
39104 Magdeburg

www.iwd-marketresearch.de
info@iwd-marketresearch.de

Fon +49 (0)391 7347 053
Fax +49 (0)391 7347 0540

Ansprechpartner: Maria Wyss
wyss@iwd-marketresearch.de





Wachstum erleben.

K+S Aktiengesellschaft

STAND 38 | 2.OG

KONTAKT

K+S AG
Recruiting Team
Bertha-von-Suttner-Straße 7
34131 Kassel

Telefon: +49 561 9301 1599

HAUPTSITZ

Kassel

STANDORTE

Deutschland:
über 15
Weltweit:
über 60

MITARBEITER

Deutschland:
rund 10.400
Weltweit:
rund 15.000

WEB

www.k-plus-s.com/de/stellenangebote/

BRANCHEN

Rohstoffe, Rohstoffverarbeitung; Sonstige Branche(n)

PRODUKTE / BESCHREIBUNG

Kali- und Magnesiumprodukte, Salz und ergänzende Aktivitäten (u. a. Standard- und Spezialdüngemittel)

PRAKTIKA / STUDIEN- UND ABSCHLUSSARBEITEN

Einstiegsmöglichkeiten durch Praktikum, Werkstudententätigkeit, Abschlussarbeit, Trainee-Programm oder Direkteinstieg.

AKTUELLER EINSTELLUNGSBEDARF

Bitte informieren Sie sich auf unserem Stellenmarkt über aktuelle Stellen.

BEWERBUNGSUNTERLAGEN

Bitte bewerben Sie sich über unser Online-Bewerbertool. Weitere Informationen finden Sie auf unserer Karriere-Website.

„WAS ICH HIER MACHE, HAT DEN NAMEN PRAKTIKUM WIRKLICH VERDIENT.“



Glückauf – als globaler Anbieter mineralischer Produkte sind wir auf der Suche nach neuen Talenten. Im Rahmen Ihres Praktikums oder Ihrer Abschlussarbeit übernehmen Sie spannende und interessante Aufgaben und können Ihr erlerntes Wissen in die Praxis umsetzen. Lassen Sie sich begeistern von dem breiten Spektrum an Aufgabengebieten und starten Sie jetzt Ihre Karriere bei K+S!



k-plus-s.com/karriere





Bundeswehr
Wir. Dienen. Deutschland.

Karrierecenter der Bundeswehr Erfurt, Karriereberatungsbüro Magdeburg

STAND 16 | EG-GANG1

VORTRAG

Zivile und militärische
Karrieremöglichkeiten in der
Bundeswehr

KONTAKT

Karriereberatung der Bundeswehr
Magdeburg
Am Buckauer Tor 2
39104 Magdeburg

Telefon: +49 391 662462682
kbbmagdeburg@bundeswehr.org

HAUPTSITZ
Magdeburg

STANDORTE
Bundesweit

MITARBEITER
Deutschland:
170.000 Soldaten und
55.000 zivile Mitarbeiter

BRANCHEN
Sonstige Branche(n)

WEB
www.bundeswehrkarriere.de

PRODUKTE / BESCHREIBUNG

Zivile oder militärische Karriere bei der Bundeswehr.

EINSATZBEREICHE

Als Ingenieurin oder Ingenieur in der Wehrtechnik stellen Sie die Weichen für die von der Bundeswehr genutzten Technologien. Sie entscheiden mit strategischem Fokus, welche Wehrtechnik künftig zum Einsatz kommen soll. Sie gestalten mit betriebswirtschaftlicher Expertise finanziell relevante Entwicklungen mit. Als Wirtschaftswissenschaftlerin oder Wirtschaftswissenschaftler sind Sie in Entscheidungsprozesse über die zukünftige Ausrüstung der Bundeswehr involviert. Weitere Einsatzbereiche sind: Umweltschutz, Brandschutz, Logistik, Sozialarbeit/ Sozialwissenschaften, Psychologen, als wissenschaftlicher Mitarbeiter

PRAKTIKA / STUDIEN- UND ABSCHLUSSARBEITEN

Praktika/ Diplomarbeiten sind in Zusammenarbeit mit der Karriereberatung möglich.

EINSTELLUNGSKRITERIEN

- Deutsche/Deutscher im Sinne des Artikels 116 Grundgesetz,
- Bereitschaft für die freiheitlich demokratische Grundordnung der Bundesrepublik Deutschland im Sinne des Grundgesetzes einzutreten,
- persönliche und fachlich Eignung für die Aufgaben,
- uneingeschränkte Mobilität.

AKTUELLER EINSTELLUNGSBEDARF

Hochschulabsolventen mit Bachelor- oder Masterabschluss in den Studienfachgebieten: Informatik/ Technische Informatik, Elektrotechnik, Luft- und Raumfahrt-technik, Maschinenbau, Wirtschaftswissenschaft

BEWERBUNGSUNTERLAGEN

Bewerbungsunterlagen erhalten Sie bei Ihrem zuständigen Karriereberatungsbüro oder unter www.bundeswehrkarriere.de

DIE ZIVILE KARRIERE

Zuverlässig. Als Dienstleister Für die Truppe.



// facebook.com/bundeswehr.karriere
// youtube.com/user/Bundeswehr
// twitter.com/bundeswehrinfo

Sie möchten eine fordernde Tätigkeit. Sie fühlen sich in der Lage Verantwortung zu übernehmen, arbeiten gern im Team, sind zuverlässig, engagiert und wollen einen modernen Beruf ausüben – mit abwechslungsreichen Aufgaben. Dann bieten wir Ihnen – mit Sicherheit – einen Arbeitsplatz, der Sie voranbringt – als Beamtin/Beamter im Technischen Verwaltungsdienst. **Interessiert?** Dann lassen Sie sich von unseren Karriereberatern vor Ort beraten:

Karriereberatung Magdeburg
Am Buckauer Tor 2
39104 Magdeburg

www.bundeswehrkarriere.de



Bundeswehr
Wir. Dienen. Deutschland.



KRÜGER & GOTHE GMBH
electronic products and services

Krüger & Gothe GmbH

STAND 36 | 1.OG

KONTAKT

Krüger & Gothe GmbH
Atzendorfer Str. 19
39418 Staßfurt

Telefon: +49 3925 96 760
Fax: +49 03925 96 76 76
bewerbung@kug-ems.de

HAUPTSITZ

Staßfurt

MITARBEITER

Deutschland:
197

WEB

www.kug-ems.de

BRANCHEN

Agrar, Land & Forstwirtschaft; Automobil, Automotive; Beratung, Dienstleistung, Kommunikation; Sonstige Branche(n)

PRODUKTE / BESCHREIBUNG

Die Krüger & Gothe GmbH wurde 1997 als unabhängiger und eigentümergeführter Elektronikdienstleister (EMS) gegründet. In den vergangenen Jahren hat sich das Unternehmen zu einem der führenden Elektronikdienstleistern in Ostdeutschland entwickelt. Die Krüger & Gothe GmbH ist mittelstandsgeprägt und verfügt über Technologien sowie Unternehmensprozesse, die sich mit großen Unternehmen messen lassen können. In den Prozessen der Produktentwicklung, der Entwicklungsbegleitung bis hin zur Produktvalidierung werden den Kunden umfangreiche Entwicklungserfahrungen zur Verfügung gestellt. Die leistungsstarke Produktion von elektronischen Baugruppen bis hin zu kompletten Elektronikprodukten und Endgeräten deckt alle modernen Technologien ab. Der Kundenstamm ist international verteilt, in den Marktsegmenten Automotive, Bahn, Industrie, Medizin sowie Luft- und Raumfahrt.

EINSATZBEREICHE

Wir bieten Einstiegsmöglichkeiten für Absolventen/Berufseinsteiger sowie für Bewerber mit Berufserfahrung in all unseren Unternehmensbereichen an.

PRAKTIKA / STUDIEN- UND ABSCHLUSSARBEITEN

Gern auf Anfrage und nach Abstimmung mit den Fachbereichen.

Krüger & Gothe bewegt!

Unsere produzierten Baugruppen kommen in der weltweiten Automobilindustrie in nahezu fast allen Fahrzeugen zur Anwendung.

Der Erfolg unseres über zwanzigjährigen Bestehens ist Verdienst von unseren engagierten und leistungsstarken Mitarbeitern. Hinter der Fähigkeit sich Herausforderungen immer wieder aufs Neue zu stellen und in Zusammenarbeit innovative Prozesse zu schaffen, steht das Team der Krüger & Gothe GmbH.

Die Krüger & Gothe GmbH bietet ein großes Spektrum an neuen und interessanten Herausforderungen in einem wachsenden Unternehmen. Wir schätzen die Individualität unserer Mitarbeiter und legen großen Wert auf kontinuierliche Weiterbildung und Qualifizierung.

Sie möchten die Möglichkeit haben, etwas verändern zu können, sich selbst zu verwirklichen?
Sie schätzen freien Gestaltungsspielraum und kurze Entscheidungswege?

Dann sind Sie bei uns richtig.



KRÜGER & GOTHE GMBH
electronic products and services



www.kug-ems.de

STAND 14 | EG-FOYER

KONTAKT

Lahmeyer Hydroprojekt GmbH
Geschäftsbereich Spezialbau
Engineering
Schleiufer 16
39104 Magdeburg

Telefon: +49 391 7448860

HAUPTSITZ

Weimar

STANDORTE

Geschäftsbereich Magdeburg

MITARBEITER

Deutschland:

130

Weltweit:

4.400

WEB

www.hydroprojekt.de

BRANCHEN

Ingenieurdienstleister; Maschinen- und Anlagenbau, Sondermaschinen, Zulieferindustrie

PRODUKTE / BESCHREIBUNG

Geschäftsbereich Spezialbau Engineering, Nationale und internationale Fachplanungen im Bereich Maschinenbau, Stahlbau, Schwerpunkt Stahlwasserbau, Fördertechnik, Brückenbau, Bauüberwachung und Bau-
management

EINSATZBEREICHE

Direkteinstieg, Praktika & Abschlussarbeiten in allen Bereichen, wie z.B. Planung, Konstruktion, stat. Berechnung und Bauüberwachung

PRAKTIKA / STUDIEN- UND ABSCHLUSSARBEITEN

Praktikanten; Abschlussarbeiten für Diplom-, Bachelor-, Master-Studiengänge; Absolventen

EINSTELLUNGSKRITERIEN

Neben fundierten Fachkenntnissen und ersten Erfahrungen im jeweiligen Fachgebiet benötigen unsere Bewerber ein hohes Maß an Motivation, Einsatzbereitschaft und selbständige Arbeitsweise, Teamfähigkeit und Kommunikationsstärke

ERWÜNSCHTE ZUSATZQUALIFIKATIONEN

Idealerweise erste praktische Erfahrung (durch Praktika oder Abschlussarbeit), nicht Bedingung, CAD -Kenntnisse wünschenswert, jedoch nicht erforderlich

BEWERBUNGSUNTERLAGEN

Vollständige Bewerbungsunterlagen bevorzugt per E-Mail. gb.sbe-sekretariat@hydroprojekt.de



Hier stellt sich Ihnen der **Magdeburger Geschäftsbereich Spezialbau Engineering der Firma Lahmeyer Hydroprojekt GmbH (LHP)** vor. LHP ist ein national sowie international tätiges Ingenieurbüro. Unser Hauptgeschäftsfeld in **Magdeburg** ist der **Verkehrswasserbau**. Wir planen, entwerfen, berechnen, überwachen und prüfen unter anderen den Bau von **Schleusen, Stauanlagen, Schiffshebwerken**. Wir erbringen sämtliche erforderlichen ingenieurtechnischen Planungen, -Gründung des Bauvorhabens, -Massivbau des Ingenieurbaues, -Stahl-, Stahlwasserbau des Bauwerkes, -Maschinenbau der Antriebe, -Versorgung der Anlage mit elektrischer Energie, -Steuerung und Überwachung der Anlage in allen Funktionen.

Wir planen ausschließlich in **3D**, die **ersten Projekte werden jetzt in 4D bzw. 5D** entwickelt. Unser Büro ist führend im **Building Information Modelling (BIM)** bei Verkehrswasserbauprojekten.

Wir suchen Verstärkung in allen genannten Fachgebieten mit deutsch- und/oder englischsprachigen Ingenieuren. Einsatzmöglichkeiten existieren in allen Büros der LHP: in Magdeburg, in München, in Dresden, in Bad Vilbel (Frankfurt/Main), in Weimar, in Hamburg.



GB Spezialbau Engineering . Schleinufer 16 . 39104 Magdeburg .

Telefon: 0391 7448860 . gb.sbe-sekretariat@hydroprojekt.de . www.hydroprojekt.de

STAND 19 | EG-GANG2

KONTAKT

Leadec Personal BV & Co. KG
Deubners Weg 10
09112 Chemnitz

per E-Mail: career-engineering@leadec-services.com

HAUPTSITZ

Chemnitz

STANDORTE

Deutschland:
Magdeburg, Berlin, Dresden,
Hamburg, Köln,
München, Stuttgart

MITARBEITER

Deutschland:
mehr als 500
Weltweit:
mehr als 16.000

WEB

leadec-engineering.com

BRANCHEN

Automobil, Automotive; Fachkräftevermittlung, Personaldienstleister; Ingenieurdienstleister; Maschinen- und Anlagenbau, Sondermaschinen, Zulieferindustrie; Raum- und Luftfahrt; Schienenverkehr

PRODUKTE / BESCHREIBUNG

Wir suchen für unsere Projekte und Kunden hochqualifizierte Ingenieure, Techniker und Facharbeiter, die etwas bewegen wollen und Verantwortung übernehmen. Wir bieten spezielle Schulungen, individuelle Aufstiegsmöglichkeiten und herausfordernde Aufgaben bei Engineering-Projekten jeder Größe.

EINSATZBEREICHE

Direkteinstieg

PRAKTIKA / STUDIEN- UND ABSCHLUSSARBEITEN

In Kooperation mit unseren Projektgesellschaften möglich

EINSTELLUNGSKRITERIEN

Sehr gute Deutsch- und Englischkenntnisse

ERWÜNSCHTE ZUSATZQUALIFIKATIONEN

Werden in der Stellenausschreibung explizit genannt

AKTUELLER EINSTELLUNGSBEDARF

Mehr als 20

BEWERBUNGSUNTERLAGEN

Anschreiben, Lebenslauf, Zeugnisse

Wer steuert die Zukunft von morgen? **Du bei Leadec.**

Wir bieten vielfältige Einstiegsmöglichkeiten im Bereich der Industrie- und Ingenieurdienstleistung. Vom Praktikanten über Berufseinsteiger bis hin zum Young Professional.



STAND 20 | EG-GANG2

KONTAKT

LIVINGSOLIDS GmbH
Frau Kramer
Schilfbreite 3
39120 Magdeburg

HAUPTSITZ

Magdeburg

MITARBEITER

Deutschland:
15

BRANCHEN

Automobil, Automotive; Forschung & Entwicklung; Ingenieurdienstleister; IT-Dienstleistungen, Softwareentwicklung

PRODUKTE/BESCHREIBUNG

Software-Lösungen im Bereich Virtuelles Engineering und Virtuelles Training, VR, AR und Mixed Reality

EINSATZBEREICHE

Softwareentwicklung, Contenterstellung, Projekte

ERWÜNSCHTE ZUSATZQUALIFIKATIONEN

Englische, Spanische und/oder Chinesische Sprachkenntnisse

FIRMEN KONTAKT MESSE

MAGDEBURG



Das RECRUITING EVENT an der
Otto-von-Guericke-Universität für
DEINEN perfekten Berufseinstieg

24. – 25. OKT. 2018

Unicampus | Gebäude 22



STAND 09 | EG-FOYER

VORTRAG

Ihr Einstieg bei Lufthansa
Industry Solutions

KONTAKT

Lufthansa Industry Solutions
Human Resources Management
Schützenwall 1
22844 Norderstedt

HAUPTSITZ

Norderstedt

STANDORTE

Deutschland:
Berlin, Hamburg,
Frankfurt am Main, Köln,
Oldenburg, Raunheim,
Wetzlar, Wolfsburg
Weltweit:
Schweiz: Bern & Basel und
USA: Miami

MITARBEITER

Deutschland:
Weltweit: >1.500

BRANCHEN

IT-Dienstleistungen,
Softwareentwicklung

WEB

www.lufthansa-industry-solutions.com/de-de/karriere

PRODUKTE/BESCHREIBUNG

Lufthansa Industry Solutions ist ein Dienstleistungsunternehmen für IT-Beratung und Systemintegration. Die Lufthansa-Tochter unterstützt ihre Kunden bei der digitalen Transformation ihrer Unternehmen. Die Kundenbasis umfasst sowohl Gesellschaften innerhalb des Lufthansa Konzerns als auch mehr als 200 Unternehmen in unterschiedlichen Branchen. Das Unternehmen mit Hauptsitz in Norderstedt beschäftigt mehr als 1.500 Mitarbeiter an mehreren Niederlassungen in Deutschland, der Schweiz und den USA.

EINSATZBEREICHE

Mobile Lösungen, Big Data, Industrie 4.0 / Internet of Things, IT-Security, SAP-Services und -Beratung sowie Collaboration Plattformen: Diese Fokusthemen sind feste Bestandteile der Unternehmens- und Wachstumsstrategie von Lufthansa Industry Solutions. Denn sie stellen die wichtigsten Treiber der IT dar, die im Zuge des digitalen Wandels zunehmend an Bedeutung gewinnen. Sie sind der Schlüssel zu der erfolgreichen digitalen Transformation von Unternehmen. Neben der Luftfahrtindustrie umfasst unser Kundenspektrum vielfältige Branchen wie Fertigungs- und Prozessindustrie, Logistik, Energiewirtschaft, Healthcare und Automotive.

AKTUELLER EINSTELLUNGSBEDARF

Haben Sie Lust, in einem dynamischen Umfeld mit Fokus auf Digitalisierung und Automation zu arbeiten? Und legen Sie Wert auf Sicherheit und Karrierechancen, die nur ein starkes Unternehmen bieten kann?

BEWERBUNGSUNTERLAGEN

Überzeugen Sie durch Authentizität und Ihre Persönlichkeit. Wir suchen keine Mitarbeiter, die bestimmte Tätigkeiten ausführen sollen, sondern Menschen, die mit ihrem Einsatz und ihrer Persönlichkeit Lufthansa Industry Solutions vorantreiben und ein Teil unserer Erfolgsgeschichte werden wollen. Wir lieben Beratung! Informieren Sie sich vorab über das Berufsbild und den damit verbundenen Arbeitsalltag.



**Lufthansa
Industry Solutions**



Do you see IT as key?

Lufthansa Industry Solutions ist einer der führenden IT-Dienstleister Deutschlands. Unsere Kunden kommen aus Bereichen der Luftfahrt, der Logistik und des Transports. Wir nutzen digitale Innovationen zur Lösung komplexer Herausforderungen und suchen nach ambitionierten IT-Beratern (m/w) zur Stärkung unseres Teams.

Haben Sie Lust, in einem dynamischen Umfeld mit Fokus auf Digitalisierung und Automation zu arbeiten? Und legen Sie Wert auf die Sicherheit und Karrierechancen, die nur ein starkes Unternehmen bieten kann?

Dann ist **Lufthansa Industry Solutions** der Schlüssel zu Ihrer Zukunft.

Weitere Informationen finden Sie auf
[Be-Lufthansa.com/lhind](https://be-lufthansa.com/lhind)

LUFTHANSA GROUP

Be who you want to be
[Be-Lufthansa.com](https://be-lufthansa.com)

STAND 10 | EG-FOYER**KONTAKT**

Magdeburger Maschinenbau e.V.
Ölweide 12
39114 Magdeburg

HAUPTSITZ

Magdeburg

BRANCHEN

Automobil, Automotive; Beratung, Dienstleistung, Kommunikation; Energiebranche (Solar, Wind, Konventionelle..); Fachkräftevermittlung, Personaldienstleister; Maschinen- und Anlagenbau, Sondermaschinen, Zulieferindustrie; Metallverarbeitende Industrie; Start Up

PRODUKTE / BESCHREIBUNG

Der mmb Magdeburger Maschinenbau e.V. ist ein Zusammenschluss und Interessenvertretung von Maschinen- und Anlagenbauern der Landeshauptstadt Magdeburg und der Region. Zweck des Vereins ist die Förderung des Maschinen - und Anlagenbaus in der Region Magdeburg insbesondere auf den Gebieten der Wissenschaft und Forschung sowie der Entwicklung innovativer Produkte und Technologien, der Produktion und Fertigung, der Sicherung des Fachkräftenachwuchses sowie der Traditionspflege mit dem Ziel, die Potentiale der Branche für die weitere Entwicklung der Wirtschaftsregion Magdeburg in vielfältiger Weise zu stärken und zu nutzen.

Tagesprogramm

24. / 25.10.2018

9.45Uhr

ERÖFFNUNG DER FIRMIENKONTAKTMESSE

Prof. Dr.-Ing. habil. Jens Strackeljan
Rektor der Otto-von-Guericke-Universität

WO? GEB. 22, FOYER

10.00 - 16.00Uhr

16. FIRMIENKONTAKTMESSE MAGDEBURG

Von 10 bis 16.00Uhr können sich alle interessierten Besucher der Firmenkontaktmesse Magdeburg zu Berufseinstieg und Karrieremöglichkeiten in dem jeweiligen Unternehmen informieren.

WO? GEB. 22, FOYER, EG, 1. OG, 2. OG, 3. OG

10.00 - 16.00Uhr

KOSTENFREIE BEWERBUNGSFOTOS DAS HERZSTÜCK DEINER BEWERBUNG

Die meisten Menschen entscheiden intuitiv innerhalb kürzester Zeit, ob sie einen anderen Menschen sympathisch finden und ob er auf sie seriös wirkt. Das Bewerbungsfoto gilt somit als eines der wichtigsten Elemente in einer Bewerbung. Bewerbungsfotos sind kostenfrei (Teilnahme an Umfrage erforderlich). Mit freundlicher Unterstützung von MLP Finanzberatung SE.

WO? GEB. 22, 3.OG (A-TEIL)

10.00 - 16.00Uhr

JOBBÖRSE

Stellenmarkt mit über 500 Stellenangeboten der Arbeitgeber

WO? GEB. 22, INNENHOF (ZWISCHEN A-&B-TEIL)

10.00 - 16.00Uhr

VORTRÄGE ZUR FIRMIENKONTAKTMESSE MAGDEBURG

Begleitend zur Messe finden Vorträge von Arbeitgebern statt, die auch auf der Messe ausstellen.

WO? GEB. 22, RAUM A362 (3.OG) SOWIE IM
FAKULTÄTSZENTRUM A225 (2.OG)

11.00Uhr und 14.00Uhr

WARM-UP TALK (EHEM. JOB-SPEED-DATING & KARRIERECAFFÉ)

Der Career Service der Otto-von-Guericke-Universität koordiniert gemeinsam mit dem Career Center der Hochschule Magdeburg-Stendal einen Warm-up Talk, in dem die Bewerber und Bewerberinnen die Chance haben, in kürzester Zeit und lockerer Atmosphäre verschiedene Personalvertreter der Unternehmen vor Ort kennenzulernen und sich für einen Einstieg zu empfehlen.

WO? GEB. 22, 2. OG NEBEN DEM
FAKULTÄTSZENTRUM (A225).

09.00Uhr | 11.00Uhr | 13.00Uhr (NUR AM 24.10.)

KOSTENLOSE PROFESSIONELLE PERSÖNLICHKEITSANALYSEN (G.P.O.P.)

Die Persönlichkeitsanalyse am Messetag ist für Studenten der höheren Semester (Master und ab 6. Semester), Absolventen und Jungakademiker kostenfrei (der durchschnittliche Marktpreis für den Test liegt bei 200 Euro). Die Persönlichkeitsanalyse G.P.O.P. wird von dem auf Akademiker spezialisierten Beratungsunternehmen MLP durchgeführt.

WO? GEB. 22, 2.OG RAUM 217

STAND 24 | EG-GANG3

KONTAKT

MAGNA Telemotive GmbH
Nicole Neves
Breitwiesen
73347 Mühlhausen im Täle

Telefon: +49 7335 18493 87
Fax: +49 7335 18493 20
tmo.berwerbung@magna.com

HAUPTSITZ

Mühlhausen i. T.

STANDORTE

Deutschland:
Ingolstadt, München,
Böblingen, Wolfsburg

MITARBEITER

Deutschland:
ca. 650

WEB

<https://www.telemotive.de/de/karriere/stellenangebote/alle-stellenangebote/>

BRANCHEN

Automobil, Automotive

PRODUKTE / BESCHREIBUNG

Die Telemotive AG ist einer der namhaftesten Automobilzulieferer für Engineering-Leistungen sowie Datenlogger, Laborelektronik und Testtools. Zu den Kernkompetenzen zählen Konnektivität, Fahrerassistenz und Elektromobilität. Das Leistungsspektrum reicht von Systemintegration über Technologieberatung bis hin zu Hard- und Softwareentwicklung. Das Unternehmen ist an mehreren deutschen Standorten vertreten. Zum Kundenportfolio zählen nationale sowie internationale Automobilkonzerne und Zulieferer.

EINSATZBEREICHE

Infotainment, Entertainment, Telematik, Fahrerassistenz, Diagnose, Elektromobilität und viele weitere spannende Projekte.

PRAKTIKA / STUDIEN- UND ABSCHLUSSARBEITEN

Laufender Bedarf

EINSTELLUNGSKRITERIEN

Interesse am Automobil sowie Motivation und Lernbereitschaft.

ERWÜNSCHTE ZUSATZQUALIFIKATIONEN

Sehr gute Deutschkenntnisse, gute Englischkenntnisse

BEWERBUNGSUNTERLAGEN

Anschreiben, Lebenslauf, Zeugnisse

Telemotive

A Place to Be!

Die Telemotive AG ist einer der namhaftesten Automobilzulieferer für Engineering-Leistungen sowie Datenlogger, Laborelektronik und Testtools.

Zu den Kernkompetenzen zählen Konnektivität, Fahrerassistenz und Elektromobilität. Das Leistungsspektrum reicht von Systemintegration über Technologieberatung bis hin zu Hard- und Softwareentwicklung.

Das Unternehmen ist an mehreren deutschen Standorten vertreten. Zum Kundenportfolio zählen nationale sowie internationale Automobilkonzerne und Zulieferer. Seit 2016 ist das Unternehmen Teil des globalen Automobilzulieferers Magna International und gehört der Magna Steyr-Gruppe an.

KREATIV

Offene Unternehmenskultur fördert Ideen.

EINZIGARTIG

Mischung aus Erfindergeist und Eigenverantwortung.

INNOVATIV

Arbeiten an den Spitzentechnologien der Zukunft.

TOP-KUNDEN

Die großen und bekannten Automobilhersteller.

Erfahren Sie mehr:

www.telemotive.de/karriere

Telemotive
Your Place.



Beste Arbeitgeber
Deutschland



Beste Arbeitgeber
Baden
Württemberg



 **Telemotive AG**
a company of Magna

STAND 45 | 2.OG

KONTAKT

mitNORM GmbH
Toni Kaiser
Leiterstraße 12
39104 Magdeburg

Telefon: +49 162 7757897
t.kaiser@mitnorm.com

HAUPTSITZ

Magdeburg

STANDORTE

Deutschlandweit:
u.a. Magdeburg, Dresden,
Leipzig, München, Berlin, Erfurt,
Dortmund, Köln, Jena

MITARBEITER

Deutschland:
150

WEB

mitnorm.de

BRANCHEN

Beratung, Dienstleistung, Kommunikation;
Finanzdienstleister, Banken, Versicherungen

PRODUKTE / BESCHREIBUNG

Herzlich willkommen bei der mitNORM! Treffen Sie eine wichtige Entscheidung für Ihre Zukunft. Die mitNORM GmbH hat sich der Qualitätsberatung von Privatkunden verschrieben. Sie agiert dabei streng nach den Regeln der DIN SPEC 77222 und 77223, dem einzigen unabhängigen Regelwerk, das vom Verbraucherschutz und der DIN-Welt als verbindlich akzeptiert wird. Das sorgt für eine Beratung privater Haushalte, die ausschließlich objektiven Kriterien folgt. Dabei gehen wir streng nach den Vorgaben des einzigen unabhängigen objektiven Regelwerks vor; der DIN SPECIFIKATION 77222. In Kooperation mit dem Karriereinstitut und der Wir:personalberater helfen wir unseren Mandanten im Bewerbungsprozess und der Jobfindung, Karriere machen und Karrieregestalten für und mit unseren Kunden. Durch die Zusammenarbeit mit dem Karriereinstitut steigen unsere jungen Akademiker im Schnitt mit ca. 10-15% mehr Einstiegsgehalt ein, und durch das Netzwerk der Wir:personalberater mit über 700 Unternehmen schaffen wir es, dass unsere Mandanten meistens 3-4 Monate früher ihren Wunscharbeitgeber finden.

EINSATZBEREICHE

Consulting

PRAKTIKA / STUDIEN- UND ABSCHLUSSARBEITEN

Absolventen und Berufserfahrene

FIRMEN KONTAKT MESSE

MAGDEBURG



Das RECRUITING EVENT an der
Otto-von-Guericke-Universität für
DEINEN perfekten Berufseinstieg

24. – 25. OKT. 2018

Unicampus | Gebäude 22

MLP Finanzberatung SE

STAND 12 | EG-FOYER

VORTRAG

- 24.10. Blockchain & Digital Assistants - Die Finanzberatung 3.0
- 25.10. Das Einstiegsgehalt - Wie bekomme ich, was ich verdiene?

KONTAKT

MLP Finanzberatung SE
Erzbergerstraße 2
39104 Magdeburg

Curd-Georg von Nostitz-Wallwitz
Leiter Hochschulteam Magdeburg
+49 391 53609 26
curd.nostitz@mlp.de

HAUPTSITZ

Wiesloch

STANDORTE

Bundesweit an allen
Hochschulstandorten

MITARBEITER

Deutschland:
Bei MLP arbeiten rund 1.900
selbstständige Berater
und 1.700 fest angestellte
Mitarbeiter.

WEB

[mlp-magdeburg.de/aktuelles/
karriere-bei-mlp/](http://mlp-magdeburg.de/aktuelles/karriere-bei-mlp/)

BRANCHEN

Beratung, Dienstleistung, Kommunikation;
Finanzdienstleister, Banken, Versicherungen

PRODUKTE / BESCHREIBUNG

Der MLP Berater betreut seine Kunden vom Vermögensmanagement über die Altersvorsorge und Absicherung bis hin zum Banking in allen Finanz- und Karrierefragen. Dabei wahrt er größtmögliche Produktunabhängigkeit und stellt seinem Kunden alle für ihn relevanten Optionen verständlich dar.

EINSATZBEREICHE

Praktikum oder Direkteinstieg als Finanzberater

PRAKTIKA / STUDIEN- UND ABSCHLUSSARBEITEN

Studenten mit einem Grundinteresse für Beratung und/oder Finanzthemen.

EINSTELLUNGSKRITERIEN

Es wird ein abgeschlossenes Bachelor- oder Masterstudium an einer Hochschule oder Universität vorausgesetzt.

ERWÜNSCHTE ZUSATZQUALIFIKATIONEN

Gute Kommunikationsfähigkeiten, Kreativität, aktive Lernbereitschaft.

AKTUELLER EINSTELLUNGSBEDARF

Wir suchen ab sofort vier Berater im Direkteinstieg für Magdeburg. Darüber hinaus ist die Vermittlung an andere Standorte bundesweit möglich.

BEWERBUNGSUNTERLAGEN

Aufschlussreiches Bewerbungsanschreiben mit vollständigem Lebenslauf bitte im PDF-Format per E-Mail einreichen. Deckblätter, Motivationsschreiben und dritte Seiten sind nicht nötig.

Ellenbogenmentalität bei MLP.



Karriere ist kein Konkurrenzkampf – jedenfalls nicht bei uns.

Wir bieten Hochschulabsolventen und Young Professionals eine verantwortungsvolle Tätigkeit als selbstständiger

Finanzberater (w/m)

am Standort Magdeburg.

Sie sind Gesprächspartner in allen Finanzfragen, beraten Ihre Kunden individuell, bauen Ihren Kundenstamm kontinuierlich auf und entwickeln diesen weiter.

Bei MLP kommen Ihre Stärken zum Einsatz:

- Sie interessieren sich für Themen aus dem Wirtschaftsbereich und Finanzbereich.
- Ihre Gesprächspartner schätzen Ihren Verstand sowie Ihr zielstrebiges und lösungsorientiertes Handeln.
- Sie stehen gerne im direkten Dialog mit Menschen und möchten sich kontinuierlich weiterentwickeln.

Ihr Ansprechpartner:
Curd-Georg von Nostitz-Wallwitz

Tel 0391 • 53609 • 26

MLP Finanzdienstleistungen AG
Geschäftsstelle Magdeburg
Erzbergerstraße 2, 39104 Magdeburg
curd.nostitz@mlp.de, mlp-magdeburg.de

Erfolge planbar machen, dafür stehen wir ein:

- Wir bieten Ihnen ein vielfach ausgezeichnetes Aus- und Weiterbildungskonzept an der MLP Corporate University z. B. Master of Financial Planning and Management.
- Erfahrene Beraterkollegen sowie ein erfahrenes Serviceteam stehen Ihnen stets mit Rat und Tat zur Seite.
- Zuschüsse und Weiterbildungsprämien sichern Ihnen den erfolgreichen Start in Ihre Selbstständigkeit mit überdurchschnittlichen Einkommensmöglichkeiten.

Außergewöhnliche Perspektiven für Ihre Karriere.

Mit MLP gewinnen Sie einen zuverlässigen Partner an Ihrer Seite, der seine Marktposition kontinuierlich ausbaut und Ihnen darüber hinaus exzellente Entwicklungsmöglichkeiten bietet. Lernen Sie uns kennen. Wir freuen uns auf Ihre Bewerbung: mlp-berater.de



Finanzen verstehen. Richtig entscheiden.

STAND 03 | EG-FOYER

KONTAKT

NEW YORKER
Isabell Reckleben
Personalmarketing/Recruiting
Hansestraße 48
38112 Braunschweig

jobs@newyorker.de
Telefon: +49 531 21350

HAUPTSITZ

Braunschweig

STANDORTE

Braunschweig,
Deutschlandweit,
Filialen weltweit

MITARBEITER

Weltweit:
rund 18.000

WEB

jobs.newyorker.de

BRANCHEN

Logistik, Handel, E-Commerce, Mobile Anwendungen (App-Entwicklung); Sonstige Branche(n)

EINSATZBEREICHE

Bau/Instandhaltung, Business Intelligence, Controlling, Corporate Development, Data Science, Einkauf, Finanzen/Treasury, Governance, Immobilien, IT, Konzernrechnungswesen, Konzernsteuern, Logistik/Lager, Marketing, Personal, Revision

PRAKTIKA / STUDIEN- UND ABSCHLUSSARBEITEN

Absolventen, Young Professionals und Praktikanten

DRESSCODE: INDIVIDUAL.

**Deine individuellen Stärken werden von
uns gefördert.**

Werde Teil eines internationalen Teams.
Steig ein und nutze die Möglichkeiten:
Wir bieten dir ein flexibles Arbeitsumfeld
und neue Herausforderungen!

START NOW! [NEWYORKER.DE/JOBS](https://www.newyorker.de/jobs)

NEWYORKER

STAND 01 | EG-FOYER

KONTAKT

NORDSYS GmbH
Herr Sascha Hummel
Mittelweg 7
38106 Braunschweig

Bewerbungen per Email
bitte als PDF an:
karriere@nordsys.de

HAUPTSITZ
Braunschweig

MITARBEITER
Deutschland:
45

BRANCHEN
Automobil, Automotive; Beratung,
Dienstleistung, Kommunikation;
Elektromobilität und Smart Grid;
Forschung & Entwicklung; Ingenieur-
dienstleister; IT-Dienstleistun-
gen, Softwareentwicklung; Mobile
Anwendungen (App-Entwicklung)

WEB
www.nordsys.de/karriere-machen-bei-der-nordsys.html

PRODUKTE / BESCHREIBUNG

Die NORDSYS GmbH mit Sitz in Braunschweig ist seit 1999 ein angesehener Forschungs- und Entwicklungspartner für zukunftsweisende Automotive-Technologien. Hierbei stehen individuelle Hard- und Softwarelösungen für den Verkehr der Zukunft, Automotive Middleware und Car2Car-Kommunikation sowie eigene Produktentwicklungen der Marke waveBEE® im Mittelpunkt. Die NORDSYS GmbH ist zudem Partner in verschiedenen nationalen und internationalen Forschungsprojekten wie „IMAGinE“ oder dem „Digitalen Knoten“. Auch in internationalen Konsortien wie „C-ROADS“ oder dem „Testfeld Niedersachsen“ ist die NORDSYS GmbH als einer der Innovationstreiber vertreten. Zu den Hauptkunden zählen namhafte Automobil-OEMs, mittelständische Unternehmen und Infrastrukturanbieter verschiedenster Branchen.

EINSATZBEREICHE

Wir suchen technisch interessierte Softwareentwickler, die Spaß daran haben, an neusten Technologien mitzuwirken. Entwickeln Sie zusammen mit unseren Kunden Ideen für neue Mobilitätskonzepte und zukünftige Infotainmentsysteme. Sie erhalten Zugriff auf modernste Entwicklungsumgebungen und können in agilen Teams auf das Know-how Ihrer Kollegen zurückgreifen.

PRAKTIKA / STUDIEN- UND ABSCHLUSSARBEITEN

Ja, wir vergeben Praktika und betreuen gern entsprechende Diplomarbeiten.

EINSTELLUNGSKRITERIEN

Teamfähig, Deutsch und Englisch verhandlungssicher, Spaß an neuen Technologien

AKTUELLER EINSTELLUNGSBEDARF

10 Mitarbeiter

BEWERBUNGSUNTERLAGEN

Wenn möglich, bringen Sie gleich zum Gespräch am Stand aussagekräftige Unterlagen mit. Wir haben kurze Entscheidungswege, so dass ein zeitnaher Vorstellungstermin möglich ist.



©chambosan/foto12

Gestalte den Verkehr der Zukunft!

Die NORDSYS prägt als entscheidender Partner die Entwicklung der V2X-Kommunikations-Technologie mit weltweit gefragtem Know-How und der etablierten waveBEE® V2X Produktfamilie. Werde Teil eines Teams, das diese Schlüsseltechnologie der kooperativ fahrenden „Connected Cars“ vorantreibt und den intelligenten Verkehr von Morgen definiert.

Wir suchen Absolventen zur Festeinstellung als:

- Entwicklungsingenieur V2X Systeme (m/w)
- Entwicklungsingenieur Infotainment (m/w)
- Informatiker Software Engineering (m/w)
- Softwareentwickler Linux (m/w)

Auf der Suche nach einer spannenden Abschlussarbeit? Frag uns! Vielleicht passen wir ja so gut zusammen, dass wir uns gar nicht mehr trennen möchten.

Neugierig?

www.nordsys.de/karriere

STAND 17 | EG-GANG2

KONTAKT

Oerlikon AM Europe GmbH
Frau Nicole Horlacher
Steinfeldstraße 7
39179 Barleben

nicole.horlacher@oerlikon.com
Telefon: +49 89 203015 100

HAUPTSITZ

Barleben

STANDORTE

Deutschland: Barleben
Weltweit:
Kennesaw (Atlanta / USA)
weltweit zu Oerlikon-Konzern

MITARBEITER

Deutschland:
135
Weltweit:
13.500

WEB

[www.oerlikon.com/de/karriere/
stellenangebote](http://www.oerlikon.com/de/karriere/stellenangebote)

BRANCHEN

Automobil, Automotive; Beratung, Dienstleistung, Kommunikation; Ingenieurdienstleister; Maschinen- und Anlagenbau, Sondermaschinen, Zulieferindustrie; Raum- und Luftfahrt

PRODUKTE / BESCHREIBUNG

Fertigungsdienstleister für hochwertige Prototypen, Kleinserien und Sonderbauteile durch Herstellung mit den unterschiedlichsten Fertigungsverfahren, wie innovativer Werkzeugbau, CNC-Fertigung, additive Fertigungsverfahren (3D Printing) für Kunststoff- und Metallbauteile sowie speziellen Gießverfahren

EINSATZBEREICHE

Vielseitige Einsatzbereiche je nach Ausbildung, Abschluss und Erfahrung.

PRAKTIKA / STUDIEN- UND ABSCHLUSSARBEITEN

Jederzeit möglich

EINSTELLUNGSKRITERIEN

Technischer Background (Studium, Ausbildung, Praktikum o.ä.)

ERWÜNSCHTE ZUSATZQUALIFIKATIONEN

Gutes technisches und räumliches Verständnis / selbstständige, genaue und strukturierte Arbeitsweise / unternehmerisches Handeln und Denken / Begeisterung für neue Technologien / Teamfähigkeit

BEWERBUNGSUNTERLAGEN

Bevorzugt per Email und online



HIGHTECH-MANUFACTURING IN BARLEBEN

Stell dir vor du sitzt in einem Rennwagen, fährst über die Ziellinie, die Fahne wird geschwenkt und du hast eine neue Rekordzeit. Stell dir vor du drückst auf den Knopf, startest eine Rakete mit deinem Satelliten an Bord, der die Ortung revolutionieren wird. Stell dir vor du legst einem Kind eine individuelle Orthese an, damit es wieder richtig schreiben und greifen kann. Stell es dir vor und frage dich wer die Bauteile herstellt, um dir das alles möglich zu machen.

Oerlikon ist ein weltweit führender Technologie- und Engineering-Konzern, der sein Geschäft in zwei Segmenten (Surface Solutions und Manmade Fibers) betreibt und weltweit rund 9 500 Mitarbeitende an 171 Standorten in 37 Ländern beschäftigt. Im Jahr 2017 erzielte Oerlikon einen Umsatz von CHF 2,1 Mrd. und investierte rund CHF 100 Mio. in Forschung und Entwicklung. Als Teil des Surface Solutions Segments bietet Oerlikon Additive Manufacturing ein umfassendes Angebot an integrierten Dienstleistungen für die additive Fertigung entlang der gesamten Wertschöpfungskette – von der Metallpulverherstellung über die Bauteilkonstruktion bis hin zur Fertigung, Nachbearbeitung und Qualitätskontrolle.

Also setz dich in den Rennwagen, starte die Rakete und schenk dem Kind ein Stück Normalität. Komm zu uns und lass die Wünsche unserer Kunden in Erfüllung gehen.



Bewerbungen an Oerlikon AM

www.oerlikon.com

STAND 37 | 2.OG**KONTAKT**

proALPHA Gruppe
Auf dem Immel 8
67685 Weilerbach

Laura Bettinger
jobs@proalpha.com
Telefon: +49 6374/800 368

HAUPTSITZ

Weilerbach

STANDORTE

Deutschland:
Magdeburg, Berlin, Chemnitz,
Ahrensburg, Hannover,
Bad Oeynhausen, Solingen,
Kaiserslautern, Würzburg,
Böblingen, Ismaning

MITARBEITER

Deutschland:
ca. 800
Weltweit:
ca. 1.000

WEB

jobs.proalpha.com/jobs-finden/

BRANCHEN

Beratung, Dienstleistung, Kommunikation; IT-Dienstleistungen, Softwareentwicklung

PRODUKTE / BESCHREIBUNG

ERP-Software proALPHA, ERP-Beratung

EINSATZBEREICHE

Vor allem in den Bereichen der Softwareentwicklung sowie der ERP-Beratung

PRAKTIKA / STUDIEN- UND ABSCHLUSSARBEITEN

Absolventen (m/w), Praktikanten (m/w),
Werkstudenten (m/w)

ERWÜNSCHTE ZUSATZQUALIFIKATIONEN

Erste Erfahrungen mit ERP-Softwarelösungen, Programmierkenntnisse

BEWERBUNGSUNTERLAGEN

Lebenslauf, Motivationsschreiben, relevante Abschluss- und Arbeitszeugnisse

Querdenker, Netzwerker, **Softwareentwickler**,
Performer, **ERP-Consultants**, Qualitätler,
Wolkenstürmer und IT-Dompteure zu uns.

Wir retten die ERP-Welt!

Einstieg möglich als:

- **Absolvent (m/w)**
- **Werkstudent (m/w)**
- **Praktikant (m/w)**



STAND 47 | 3.OG

KONTAKT

profi.com AG business solutions
Stresemannplatz 3
01309 Dresden

Ansprechpartner Recruiting:
Daniel Gambietz
bewerbung@proficom.de

HAUPTSITZ

Dresden

STANDORTE

Dresden, München,
Frankfurt

MITARBEITER

Deutschland:
70

WEB

www.proficom.de/karriere

BRANCHEN

IT-Dienstleistungen, Softwareentwicklung

PRODUKTE / BESCHREIBUNG

Wir testen, wir automatisieren, wir machen IT sicher! Als mittelständisches IT-Unternehmen vertrauen wir auf unsere 70 Mitarbeiter, die den Slogan „WE MAKE IT WORK“ lebendig werden lassen. Wir beraten in den Geschäftsfeldern Quality, Cloud & Security. Zu unserem Kundenstamm zählen bekannte DAX-Unternehmen, erfolgreiche mittelständische Unternehmen sowie innovative Start-Ups. Unsere Projektteams lassen Kundenvisionen durch individuelle Lösungen Realität werden. Für höchste Zufriedenheit sorgt vor allem die partnerschaftliche und professionelle Zusammenarbeit auf Augenhöhe. Eine frühzeitige Aus- und kontinuierliche Weiterbildung gewährleistet uns, stets moderne und fundierte Technologien anzuwenden.

EINSATZBEREICHE

IT-Consulting für die Bereiche Quality, Cloud und Security

PRAKTIKA / STUDIEN- UND ABSCHLUSSARBEITEN

Praktika, Werkstudententätigkeiten sowie Studien- und Abschlussarbeiten bieten wir individuell abgestimmt mit den Studierenden an. Gern können Sie dazu eine Initiativ-Bewerbung senden und wir prüfen die Bedarfe intern.

EINSTELLUNGSKRITERIEN

IT-Affinität und ein abgeschlossenes Studium der Informatik, Medieninformatik, Wirtschaftsinformatik, Mathematik, Physik, Chemie oder ähnlicher Fachrichtungen bzw. fachverwandte, abgeschlossene Ausbildung

Einmal mit Profis arbeiten!

Du kennst deine Ziele und wir kennen den Weg!

Trainee zum IT Consultant (m/w)



Technik-Freak? Internet-Junkie? Computer-Nerd? Wir kennen die gängigen Klischees. Alle!

Trainee-Programm – was erwartet Dich?

- Lerne die wesentlichen Grundlagen des Lifecycle Managements kennen
- Nutze Dein Administrations-Know-how und automatisiere Betriebsabläufe sowie Cloud Services
- Praxisorientierte interne Schulungen und Workshops zeigen Dir die gängigen Werkzeuge
- In Präsentationen schulst Du Deine Soft Skills und erhältst direktes Feedback
- 4 Monate am Firmensitz in Dresden (Start jeweils im April und Oktober)

Was wünschen wir uns?

- Begeisterung für IT-Themen und Interesse, immer mehr dazu zu lernen
- Praktische Programmier- oder Skriptingkenntnisse
- Ein Studium der Informatik oder eines vergleichbaren Studiengangs
- Du bist Teamplayer und redest mehr als 10 Wörter am Tag
- Lust auf spannende Projekte bei unseren Kunden vor Ort und die damit verbundene Reisebereitschaft

Und wie geht's danach weiter?

- Du legst nach Deinem Traineeprogramm Deine ISTQB Foundation Level Zertifizierung ab
- Als frisch gebackener Junior IT Consultant warten jetzt spannende Kundenprojekte bei vornehmlich DAX 30-Unternehmen auf Dich

Wie kommen wir zusammen?

- Schicke uns Deine Bewerbung an: bewerbung@profi.com.de
- Wir rufen Dich an. That's all!

Daniel Gambietz | profi.com AG business solutions | Stresemannplatz 3, 01309 Dresden
www.profi.com.de | bewerbung@profi.com.de | +49 351 440080

• 4 Monate Traineeprogramm in Dresden
• Danach bundesweite Projekte als Junior IT Consultant



quality | cloud | security

profi.com[®]
we make IT work

ONLINEAUSSTELLER

KONTAKT

project: syntropy GmbH
Klausenerstraße 47
39112 Magdeburg

Telefon: +49 391 63 60 66 44
FAX: 0391 63 60 66 45
jobs@project-syntropy.de

HAUPTSITZ

Magdeburg

STANDORTE

Deutschland: Magdeburg
Weltweit:
Sävedalen/Schweden, Singapur,
Shanghai/China

MITARBEITER

Deutschland:
15

BRANCHEN

IT-Dienstleistungen, Softwareentwicklung; Sonstige Branche(n)

WEB

www.project-syntropy.de/karriere/

PRODUKTE / BESCHREIBUNG

project: syntropy ist Lösungsanbieter und Integrator in folgenden Geschäftsfeldern:

Simulation und Training; Virtuelle Realität (VR), Augmented Reality (AR), Mixed Reality (MR); Sichtsysteme und Projektionsanlagen; Medienbasierte Attraktionen; Medientechnik, Medienfassaden und Mediensteuerungen; Event-Engineering und -Technologie

Wir bieten schlüsselfertige Sichtsysteme für Flugsimulatoren; Fahrsimulatoren; Schiffsbrücken-Simulatoren; Schienenfahrzeug-Simulatoren; Tower Simulatoren; Forschungssimulatoren; Industriesimulatoren; Entertainment Simulatoren uvm.

Wir bieten interaktive Multitouch-Multiuser-Lösungen wie SYNtouch RADAR - LASER Range Finder Sensorbasierte Multitouch-Multiuserlösung für jede beliebige Projektions- oder Displayfläche sowie spezialgefertigte Multitouch-Lösungen wie Multitouchglobus, Tische und Wände in beliebigen Formen inkl. automatischer Kalibrierung und Multitouchframework.

EINSATZBEREICHE

Sichtsysteme für professionelle Simulation und Training – Media Based Attractions & interaktive Exponate für Themed Entertainment

- Freizeitparks
- Planetarien
- Marken- und Science Center
- Events
- Messen
- Museen
- Ausstellungen

Wir sind weltweit tätig mit einem Schwerpunkt in Europa, Mittlerer Osten und Asien.

BEWERBUNGSUNTERLAGEN

Vollständige Bewerbungsunterlagen mit tabellarischem Lebenslauf, Referenzen und Angabe zu Gehaltsvorstellung und frühestmöglichem Eintrittsdatum

Tagesprogramm

24. / 25.10.2018

9.45Uhr

ERÖFFNUNG DER FIRMIENKONTAKTMESSE

Prof. Dr.-Ing. habil. Jens Strackeljan
Rektor der Otto-von-Guericke-Universität

WO? GEB. 22, FOYER

10.00 - 16.00Uhr

16. FIRMIENKONTAKTMESSE MAGDEBURG

Von 10 bis 16.00Uhr können sich alle interessierten Besucher der Firmenkontaktmesse Magdeburg zu Berufseinstieg und Karrieremöglichkeiten in dem jeweiligen Unternehmen informieren.

WO? GEB. 22, FOYER, EG, 1. OG, 2. OG, 3. OG

10.00 - 16.00Uhr

KOSTENFREIE BEWERBUNGSFOTOS DAS HERZSTÜCK DEINER BEWERBUNG

Die meisten Menschen entscheiden intuitiv innerhalb kürzester Zeit, ob sie einen anderen Menschen sympathisch finden und ob er auf sie seriös wirkt. Das Bewerbungsfoto gilt somit als eines der wichtigsten Elemente in einer Bewerbung. Bewerbungsfotos sind kostenfrei (Teilnahme an Umfrage erforderlich). Mit freundlicher Unterstützung von MLP Finanzberatung SE.

WO? GEB. 22, 3.OG (A-TEIL)

10.00 - 16.00Uhr

JOBBÖRSE

Stellenmarkt mit über 500 Stellenangeboten der Arbeitgeber

WO? GEB. 22, INNENHOF (ZWISCHEN A-&B-TEIL)

10.00 - 16.00Uhr

VORTRÄGE ZUR FIRMIENKONTAKTMESSE MAGDEBURG

Begleitend zur Messe finden Vorträge von Arbeitgebern statt, die auch auf der Messe ausstellen.

WO? GEB. 22, RAUM A362 (3.OG) SOWIE IM
FAKULTÄTSZENTRUM A225 (2.OG)

11.00Uhr und 14.00Uhr

WARM-UP TALK (EHEM. JOB-SPEED-DATING & KARRIERECAFFÉ)

Der Career Service der Otto-von-Guericke-Universität koordiniert gemeinsam mit dem Career Center der Hochschule Magdeburg-Stendal einen Warm-up Talk, in dem die Bewerber und Bewerberinnen die Chance haben, in kürzester Zeit und lockerer Atmosphäre verschiedene Personalvertreter der Unternehmen vor Ort kennenzulernen und sich für einen Einstieg zu empfehlen.

WO? GEB. 22, 2. OG NEBEN DEM
FAKULTÄTSZENTRUM (A225).

09.00Uhr | 11.00Uhr | 13.00Uhr (NUR AM 24.10.)

KOSTENLOSE PROFESSIONELLE PERSÖNLICHKEITSANALYSEN (G.P.O.P.)

Die Persönlichkeitsanalyse am Messetag ist für Studenten der höheren Semester (Master und ab 6. Semester), Absolventen und Jungakademiker kostenfrei (der durchschnittliche Marktpreis für den Test liegt bei 200 Euro). Die Persönlichkeitsanalyse G.P.O.P. wird von dem auf Akademiker spezialisierten Beratungsunternehmen MLP durchgeführt.

WO? GEB. 22, 2.OG RAUM 217

STAND 47 | 3.OG

KONTAKT

PROLOGA GmbH
Personalabteilung
Walter-Hülse-Straße 5
06120 Halle (Saale)

Telefon: +49 345 55 54 0
personal@prologa.com

HAUPTSITZ
Halle (Saale)

STANDORTE
Halle (Saale)

MITARBEITER
Deutschland:
80

WEB
www.prologa.de

BRANCHEN

Beratung, Dienstleistung, Kommunikation;
IT-Dienstleistungen, Softwareentwicklung;
Mobile Anwendungen (App-Entwicklung)

PRODUKTE / BESCHREIBUNG

Ver- und Entsorgungswirtschaft, SAP-Beratung,
SAP-Entwicklung

EINSATZBEREICHE

Beratung, Entwicklung

PRAKTIKA / STUDIEN- UND ABSCHLUSSARBEITEN

Direkteinstieg, Praktikum, Bachelor- und Masterarbeiten

EINSTELLUNGSKRITERIEN

Auf Anfrage

ERWÜNSCHTE ZUSATZQUALIFIKATIONEN

- Erfahrung im Umgang, der Kommunikation und Führung von Kunden
- SAP-Kenntnisse (z.B. in den Modulen SAP IS-U, EDM, Gerätemanagement, PM, SD, MM, FI, CO), Grundkenntnisse in ABAP wünschenswert
- Kenntnisse von Projekt-Management Methoden und deren Anwendung
- Kenntnisse in Geschäftsprozessanalysen wünschenswert
- Wünschenswert SAP ABAP und HTML5
- Erfahrung in der Arbeit mit Datenbanken
- Erfahrung in objekt-orientierter Programmierung

AKTUELLER EINSTELLUNGSBEDARF

5

BEWERBUNGSUNTERLAGEN

Per Mail

Durchstarter gesucht!

www.prologa.de

PROLOGA
Smart Solutions for Smart Customers!

Als internationales Beratungs- und Softwareunternehmen und langjähriger **Partner der SAP** unterstützt **PROLOGA** seit mehr als 15 Jahren Kunden der Ver- und Entsorgungsbranche bei der Optimierung ihrer Geschäftsprozesse.

Wir stellen ein:

- Softwareentwickler (m/w/d)
- Consultant für SAP Waste and Recycling, SAP IS-U und SAP-CRM (m/w/d)

PROLOGA GmbH
Walter-Hülse-Straße 5
06120 Halle (Saale)

T: +49 (0) 345 55 54-0
E: info@prologa.com
I: www.prologa.com

SAP Certified
Powered by SAP NetWeaver

SAP Certified
Built on SAP Cloud Platform



STAND 07 | EG-FOYER

VORTRAG

Arbeiten in IT-Projekten
in der Automobilindustrie

KONTAKT

PROSTEP AG
Human Resources
Dolivostraße 11
64293 Darmstadt

Telefon: +49 6151 4937 590
Fax: +49 6151 9287 326
jobs@prostep.com

HAUPTSITZ

Darmstadt

STANDORTE

Deutschland:
Berlin, Hamburg, Hannover,
Köln, München, Stuttgart,
Wolfsburg
Weltweit:
Birmingham/USA

MITARBEITER

Deutschland:
ca. 240

WEB

www.prostep.com

BRANCHEN

Automobil, Automotive; Beratung, Dienstleistung, Kommunikation; Ingenieurdienstleister; IT-Dienstleistungen, Softwareentwicklung; Maschinen- und Anlagenbau, Sondermaschinen, Zulieferindustrie; Raum- und Luftfahrt

PRODUKTE / BESCHREIBUNG

OpenDXM, OpenDESC, OpenPDM

EINSATZBEREICHE

Consulting, Projektmitarbeit und -leitung, Softwareentwicklung

PRAKTIKA / STUDIEN- UND ABSCHLUSSARBEITEN

Werden angeboten

EINSTELLUNGSKRITERIEN

Programmierkenntnisse und/oder CAD-Kenntnisse, gute Deutsch- und Englischkenntnisse, Teamfähigkeit, Eigeninitiative, Engagement, Reisebereitschaft

BEWERBUNGSUNTERLAGEN

Vollständige Bewerbungsunterlagen per E-Mail oder auf dem Postweg

Gemeinsam
Richtung Zukunft –
gehen Sie mit!



WIR SUCHEN

Projektleiter
Consultants
Softwareentwickler

SIE SIND

Ingenieur
Informatiker
Wirtschaftsingenieur

Mit Diplom-, Master- oder Bachelorabschluss
in den oben genannten Fachrichtungen

oder Student für Projektarbeit, Praktika,
Bachelor- oder Masterarbeiten.

**Gestalten Sie mit uns die Zukunft
und werden Sie Teil unseres Teams!**

„Unsere Softwarelösungen und IT-Beratungsleistungen machen unsere Kunden fit für die Zukunft“. Hinter dieser Aussage verbergen sich anspruchsvolle Projekte auf höchstem methodischen Niveau, rund 250 Experten, die ihre Arbeit gerne machen, Jobs, die spannend und abwechslungsreich sind, Kompetenzen, die Maßstäbe setzen und ein Unternehmen, das stetig weiter in Richtung Zukunft wächst. Zu unseren Kunden gehören die ganz Großen des Automobilbaus, der Luft- und Raumfahrtindustrie sowie des Maschinen-, Schiff- und Anlagenbaus – und das schon seit über 20 Jahren. Mit eigenen Produkten, herstellerunabhängigen Lösungen und maßgeschneiderten Strategien gehören wir zu den Besten der Branche und werden dann gerufen, wenn andere an ihren Grenzen angelangt sind.

Bei PROSTEP wirkt ein Team von Menschen, die über herausragendes fachliches Know-how, ausgeprägten Teamgeist, Spaß an Herausforderungen und eine gesunde Balance zwischen Arbeit und Privatleben verfügen. Und das in einem Arbeitsumfeld, das Entfaltung und Kreativität ermöglicht - mit schlanken Prozessen und Abläufen und ohne bürokratische Hürden.



STAND 13 | EG-FOYER

KONTAKT

regio**com** AG
Marienstraße 1
39112 Magdeburg

Annett Piechutta
(techn. Bereich)

Telefon: +49 391 2436 1963
annett.piechutta@regio**com**-
consult.com

HAUPTSITZ

Magdeburg

STANDORTE

Bundesweit Partnerunternehmen

MITARBEITER

Deutschland:
ca. 500

WEB

[www.regio**com**-consult.com/
stellenangebote/](http://www.regiocom-consult.com/stellenangebote/)

BRANCHEN

Beratung, Dienstleistung, Kommunikation; Energiebranche (Solar, Wind, Konventionelle..); Ingenieur-dienstleister; IT-Dienstleistungen, Softwareentwicklung; Mobile Anwendungen (App-Entwicklung)

PRODUKTE / BESCHREIBUNG

IT-Dienstleistungen, Kundenkommunikation, Zählermanagement, Rechenzentrum, Druckdienstleistungen

EINSATZBEREICHE

IT- und kaufmännische Bereiche

PRAKTIKA / STUDIEN- UND ABSCHLUSSARBEITEN

Auf Anfrage



regiocom
park

Cloud Computing

Think Tank

Customer Care

Lettershop

SAP Junior Berater (m/w) gesucht!

Du willst das Beste für Dich:

- vielfältige Aufgaben zur freien Entfaltung in der Energiewirtschaft
- flache Hierarchien und freundliche Arbeitsatmosphäre
- Projekte von der Anforderungsaufnahme über die Konzeption, Entwicklung, Test bis zum GoLive begleiten und erfolgreich meistern
- Ansprechpartner für unsere Auftraggeber sein und gemeinsam im Team die Lösung konzipieren

Das erwartet Dich:

- persönliche Weiterbildungsmöglichkeiten mit ausgeglichener Work-Life Balance
- flexible Arbeitszeitmodelle
- lockerer Umgang untereinander
- kostenlose Sportangebote in unserer firmeneigenen Sporthalle
- hausinternes Betriebsrestaurant
- betriebliche Altersvorsorge u.v.m.

Regionaler Wachstumskern Prignitz

STAND 23 | EG-GANG3

KONTAKT

Regionaler Wachstumskern
Prignitz Koordinator TGZ
Prignitz GmbH
Laborstraße 1
19322 Wittenberge

Telefon: +49 3877 984 110
Fax: +49 3877 984 113
info@RWK-Prignitz.de

HAUPTSITZ

Wittenberge

STANDORTE

Deutschland:
Landkreis Prignitz

WEB

www.wachstumskern-prignitz.de

BRANCHEN

Lebensmittel und Futtermittelherstellung; Logistik, Handel, E-Commerce; Maschinen- und Anlagenbau, Sondermaschinen, Zulieferindustrie; Metallverarbeitende Industrie; Sonstige Branche(n)

PRODUKTE / BESCHREIBUNG

Der Regionale Wachstumskern Prignitz (RWK Prignitz) steht für eine Vielzahl von Unternehmen, die nicht nur regionale Kunden beliefern, sondern auch ihre weltweit agierenden Mutterhäuser vertreten. Daher werben wir für mehr als 130 Prignitzer Unternehmen, die Fach- und Führungskräften eine gute Entwicklungsperspektive bieten können. Das Drehkreuz in Norddeutschland - der Regionale Wachstumskern Prignitz liegt im Herzen Europas, im Norden Deutschlands, genau zwischen den größten deutschen Metropolen Hamburg und Berlin. Als trimodaler Umschlagknoten mit Anbindung zum Hamburger Überseehafen ist der RWK über den Wasserweg, die Schiene sowie die Autobahnen mit den Märkten Deutschlands, Europas und der Welt verbunden. In der Prignitz haben sich in den letzten Jahren zahlreiche Unternehmen etabliert, die national, international oder weltweit agieren. Es sind Schwerpunkte in bestimmten Branchen entstanden. Besonders attraktiv ist die Region für Unternehmen aus den folgenden Branchen: Verkehr, Mobilität, Logistik, Metall, Ernährungswirtschaft, Medien und IKT Gesundheitswirtschaft. Der RWK Prignitz sieht sich als Impulsgeber und Motor einer nachhaltigen Regionalentwicklung.

PRAKTIKA / STUDIEN- UND ABSCHLUSSARBEITEN

Direkte Nachfrage am Stand des RWK Prignitz (Direktangebote von Prignitzer Unternehmen)

DIE PRIGNIZ. BESTE LAGE.



Der Regionale Wachstumskern Prignitz steht für die Ziele:

- Wirtschaftliches Wachstum sowie Arbeitsplätze sichern bzw. schaffen
- Anbindung und Vernetzung mit nahen Ballungsräumen weiterentwickeln
- Touristische Angebotspalette zielgruppenorientiert erweitern
- Familienfreundlichkeit der Region weiter stärken
- Landschaftsräume und Kulturlandschaften schützen, erhalten und als wichtigen Standortfaktor qualifizieren
- Vernetzung der Partner im RWK Prignitz sowie mit weiteren Umland stärken

Perleberg · Wittenberge · Karstädt · WIW

Regionaler Wachstumskern Prignitz
Laborstraße 1
19322 Wittenberge
Tel. 03877 984-110
E-Mail: info@RWK-Prignitz.de
Internet: www.wachstumskern-prignitz.de



STAND 48 | 3.OG**KONTAKT**

Rhenus SE & Co. KG
Rhenus-Platz 1
59439 Holzwickede

Recruiting Team
Telefon: +49 2301 29 0
recruiting@de.rhenus.com

HAUPTSITZ

Holzwickede

STANDORTE

Weltweit:
610 Standorte

MITARBEITER

Weltweit:
29.000

BRANCHEN

Logistik, Handel, E-Commerce

WEB

www.jobs.rhenus.de

PRODUKTE / BESCHREIBUNG

Als weltweit operierender Logistikdienstleister managen wir komplexe Supply Chains und bieten unseren Kunden innovative Mehrwertdienste in den Geschäftsbereichen Contract Logistics, Freight Logistics, Port Logistics sowie Public Transport.

EINSATZBEREICHE

Die Logistik ist vielfältig, und so vielfältig sind auch die Aufgabenstellungen. Ob im Vertrieb, im Projekt- oder Prozessmanagement, in der Logistikplanung oder im Controlling unserer Geschäftsbereiche, überall halten wir viele interessante Einsatzbereiche für Sie bereit.

PRAKTIKA / STUDIEN- UND ABSCHLUSSARBEITEN

Praktika sehr gerne als Pflichtpraktikum während der Vertiefungsphase Ihres Studiums. Abschlussarbeiten bieten wir in Kombination mit einem Praktikum an, sodass Sie unser Unternehmen vorab kennenlernen und dann gemeinsam mit uns ein Thema definieren können.

EINSTELLUNGSKRITERIEN

Welche Hard- und Softskills Sie mitbringen müssen, hängt in erster Linie von der jeweiligen Position ab. Grundsätzlich sind uns Engagement, Einsatzfreude sowie selbständiges Arbeiten und Aufgeschlossenheit wichtig.

ERWÜNSCHTE ZUSATZQUALIFIKATIONEN

Durch Praktika, eine Ausbildung oder eine Werkstudententätigkeit haben Sie bereits relevante praktische Erfahrung sammeln können. Ein weiteres Plus ist ein mehrmonatiger Auslandsaufenthalt.

AKTUELLER EINSTELLUNGSBEDARF

Bitte bewerben Sie sich mit Ihren vollständigen Bewerbungsunterlagen (Lebenslauf, Arbeits- und Abschlusszeugnisse) über unsere Rhenus Karriere-Seite. Damit Ihre Bewerbung Erfolg hat, sollten Sie in Ihrem Anschreiben darauf achten, ein möglichst genaues Bild von Ihrem gewünschten Aufgaben- und Einsatzgebiet mit anzugeben.

IHR CHANCENLOGISTIKER.

Gibt es eine Logistik für Karrieren? Bei uns schon. Als weltweit operierender Logistikdienstleister mit 29.000 Mitarbeitern in über 40 Ländern managen wir komplexe Supply Chains und bieten unseren Kunden innovative Mehrwertdienste. Auch unsere Mitarbeiter versorgen wir mit allem, was sie für die Gestaltung ihrer individuellen Karriere brauchen - und das immer im richtigen Moment.

 **RHENUS**
LOGISTICS

Together with Passion



MEHR MÖGLICHKEITEN FÜR DURCHSTARTER, DIE GROSSES VORHABEN.

Management Trainee Programme „Step forward!“

- /// Logistik
- /// Sales
- /// Finance & Controlling

JETZT BEWERBEN: jobs.rhenus.com
WEITERE INFOS: karriere.rhenus.com



STAND 25 | EG-GANG3

KONTAKT

RLE Engineering & Services GmbH
Goethestraße 1
04109 Leipzig

Karriereportal:
career.rle.de

Bewerber-Email:
bewerbung-leipzig@rle.de
Bewerber-Hotline: +49 341 246513 71

HAUPTSITZ

Köln

STANDORTE

Köln, Rüsselsheim, Böblingen/
Stuttgart, München, Osnabrück,
Leipzig, Bremen, Berlin

MITARBEITER

Deutschland:
900
Weltweit:
2.000

WEB

career.rle.de

BRANCHEN

Automobil, Automotive;
Elektromobilität und Smart Grid;
Beratung, Dienstleistung, Kommunikation;
Fachkräftevermittlung, Personaldienstleister;
Ingenieurdienstleister

PRODUKTE / BESCHREIBUNG

Die RLE INTERNATIONAL Gruppe gehört zu den etablierten und erfolgreichen Partnern für Entwicklungs- und Beratungsdienstleistungen auf dem globalen Markt für Ingenieurkompetenzen.

EINSATZBEREICHE

Technische Entwicklung, Logistik, Qualitätsmanagement, Konstruktion, Berechnung & Simulation, Elektrik/Elektronik ebenso wie Projektmanagement und Beratung

PRAKTIKA / STUDIEN- UND ABSCHLUSSARBEITEN

In den deutschen RLE-Niederlassungen bieten wir vielfältige Möglichkeiten in den Bereichen Ingenieurdienstleistung, technische Entwicklung, Konstruktion, Logistik, Qualitätsmanagement, Berechnung & Simulation, Automatisierung, Elektrik/Elektronik ebenso wie im Projektmanagement und in der Beratung.

ERWÜNSCHTE ZUSATZQUALIFIKATIONEN

Gute Englischkenntnisse und Teamfähigkeit

BEWERBUNGSUNTERLAGEN

Bitte reichen Sie Ihre vollständigen Unterlagen ausschließlich über unser Karriereportal (career.rle.de) ein.



RLE INTERNATIONAL

Engineering Excellence. Worldwide.

Die RLE INTERNATIONAL Gruppe gehört zu den weltweit führenden Anbietern von Entwicklungs-, Technologie- und Beratungsdienstleistungen für die internationale Mobilitäts- und Serviceindustrie. Das Unternehmen wurde Mitte der achtziger Jahre gegründet und ist heute mit mehr als 2000 Mitarbeitern ein anerkannter und hoch spezialisierter Partner der Branche.

Werden Sie Teil unseres Teams!

Wir suchen:

- **Projektingenieur (m/w)**
- **Qualitätsingenieur (m/w)**
- **Spezialist Logistik (m/w)**
- **Spezialist IT (m/w)**

Wir bieten interessante, abwechslungsreiche und verantwortungsvolle Positionen in einem dynamischen und internationalen Umfeld. Dabei legen wir besonderen Wert auf die Weiterentwicklung unserer Mitarbeiter und fördern diese durch individuelle Weiterbildungsmaßnahmen innerhalb des RLE Campus.



Follow us on Facebook:
www.facebook.com/rle.international

RLE INTERNATIONAL Group
Goethestraße 1
04109 Leipzig
www.rle.international

STAND 32 | 1.OG

KONTAKT

Salzgitter AG
Abteilung Führungskräfte
Markus Rottwinkel
Eisenhüttenstr. 99
38239 Salzgitter

Telefon: +49 5341 21 3324

karriere@salzgitter-ag.de

www.salzgitter-ag.com/karriere-blog/

www.twitter.com/szag_karriere

HAUPTSITZ

Salzgitter

STANDORTE

Deutschland:
Salzgitter, Peine, Ilsenburg,
Brumby, Crimmitschau, Zeithain,
Mülheim a.d.R., Düsseldorf,
Duisburg u.a.
Weltweit:
Frankreich, Italien,
USA, Brasilien, u.a.

MITARBEITER

Deutschland:
20.000
Weltweit:
25.000

WEB

www.salzgitter-ag.com/personal

BRANCHEN

Automobil, Automotive; Forschung & Entwicklung; Logistik, Handel, E-Commerce; Maschinen- und Anlagenbau, Sondermaschinen, Zulieferindustrie; Metallverarbeitende Industrie; Rohstoffe, Rohstoffverarbeitung; Schienenverkehr

PRODUKTE / BESCHREIBUNG

Stahlprodukte (Röhren, Bleche, Träger), Abfüll- und Verpackungsanlagen, Telekommunikationslösungen

EINSATZBEREICHE

Direkteinstieg mit ausführlichem Einarbeitungsprogramm in den Bereichen Forschung, Produktion und Verwaltung

PRAKTIKA / STUDIEN- UND ABSCHLUSSARBEITEN

Aktuelle Angebote (Schwerpunkte: Forschung und Produktion) stehen auf der Homepage.

EINSTELLUNGSKRITERIEN

Gute Studienleistungen, Kommunikations- und Teamfähigkeit, Lösungsorientierung

ERWÜNSCHTE ZUSATZQUALIFIKATIONEN

Berufsrelevante Praktika

AKTUELLER EINSTELLUNGSBEDARF

Praktikanten und Berufseinsteiger. Aktuelle Angebote auf der Homepage

BEWERBUNGSUNTERLAGEN

Bewerbungen bitte per Onlinebewerbungsformular

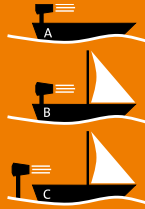

Sie wissen, was es bedeutet, Verantwortung zu tragen, Mitarbeiter richtungsweisend zu führen und Entscheidungen zu forcieren.

Welches Boot fährt vorwärts? A, B oder C?

DENKEN SIE NACH VORN?

Viele Wege führen zu Ihrem Ziel

Der Salzgitter-Konzern bietet Ihnen eine Vielzahl von Möglichkeiten, Ihre Fähigkeiten und Ihr Fachwissen einzubringen. Aufgaben in der Produktion, der Forschung oder der Verwaltung warten auf Sie als neues Teammitglied und eröffnen Perspektiven zur Fach- oder Führungslaufbahn.

Wir begleiten Sie

von Anfang an bei Ihrem Einstieg in den Konzern mit umfangreichen Personalentwicklungsprogrammen, die maßgeschneidert auf Ihre Bedürfnisse angewendet werden. Speziell für Frauen bieten wir das Orientierungsprogramm Karrierewege und ein Mentoring-Programm an.

Machen Sie sich selbst ein Bild

und erfahren Sie auf unserer Homepage oder im Blog mehr über Ihre Einsatz- und Entwicklungsmöglichkeiten.

www.salzgitter-ag.com/personal

Ihr Einstieg bei uns soll Sie und uns entscheidend vorantreiben.

Die Salzgitter AG gehört mit 9 Milliarden Euro Außenumsatz und 25.000 Mitarbeitern zu den führenden Stahltechnologie- und Spezialmaschinenbaukonzernen.

Unsere Kernkompetenzen liegen in der Produktion von Walzstahl- und Röhrenerzeugnissen sowie deren Weiterverarbeitung und Vertrieb. Im Maschinenbau sind wir erfolgreich im Segment Abfüll- und Verpackungsanlagen für die Getränke-, Food- und Non-Food-Industrie tätig.

Salzgitter AG

Abteilung Führungskräfte
Markus Rottwinkel
Eisenhüttenstraße 99
38239 Salzgitter
karriere@salzgitter-ag.de



STAND 22A | EG-GANG2

KONTAKT

SensoTech GmbH
Personal
Sandra Schubert
Steinfeldstr. 1
39179 Magdeburg-Barleben

Telefon: +49 39203 514 100
Fax: +49 39203 514 109
info@sensotech.com

HAUPTSITZ

Magdeburg-Barleben

STANDORTE

Deutschland:
Magdeburg-Barleben
Weltweit:
Wayne, NY (USA) und
Shanghai (China)

MITARBEITER

Deutschland:
40
Weltweit:
50

WEB

www.sensotech.com/

BRANCHEN

Maschinen- und Anlagenbau, Sondermaschinen, Zulieferindustrie; Sonstige Branche(n)

PRODUKTE / BESCHREIBUNG

Messgeräte zur Überwachung von Konzentration, Dichte, Eigenschaftsänderungen oder Stoffumwandlungen in Flüssigkeiten

EINSATZBEREICHE

Direkteinstieg oder Praktikum/Abschlussarbeit im Bereich Ingenieurwesen (z.B. Elektrotechnik, Wirtschaftsingenieurwesen), Informatik

PRAKTIKA / STUDIEN- UND ABSCHLUSSARBEITEN

Praktika und Abschlussarbeiten sind in verschiedenen Unternehmensbereichen möglich. Aktuelle Angebote finden Sie unter: www.sensotech.com/

BEWERBUNGSUNTERLAGEN

Bitte senden Sie die vollständige Bewerbungsunterlagen per E-Mail an info@sensotech.com (pdf-Format).



Die Möglichkeiten von morgen. Schon heute. Mit uns.

Wir sind der führende Hersteller von Schallgeschwindigkeitsmessgeräten zur Inline-Bestimmung von Konzentration und Dichte in Flüssigkeiten. Als zukunftsorientiertes Hightech-Unternehmen sind hochqualifizierte und motivierte Mitarbeiter ein wichtiger Faktor unseres Erfolgs. Wir alle arbeiten für ein Ziel: Die besten Messsysteme für die Prozessanalyse.

- Wir** bieten berufliche Perspektiven.
- Wir** fordern nicht nur, wir fördern auch.
- Wir** vertrauen auf gemeinsame Werte.
- Wir** setzen auf Balance im Leben.
- Wir** pflegen langfristige Partnerschaften.

Wir freuen uns auf Ihre Bewerbung!
Bitte senden Sie uns Ihre vollständigen Unterlagen an info@sensotech.com.

STAND 27A | EG-GANG 3**KONTAKT**

SKET EDV GmbH
Schilfbreite 3
39120 Magdeburg

office@sket-edv.de

HAUPTSITZ

Magdeburg

STANDORTE

Magdeburg, Neubrandenburg,
Berlin

MITARBEITER

Deutschland:
250

BRANCHEN

Beratung, Dienstleistung,
Kommunikation;
IT-Dienstleistungen,
Softwareentwicklung;
Mobile Anwendungen (App-
Entwicklung)

WEB

www.sket-edv.de/karriere/

PRODUKTE / BESCHREIBUNG

Die Entwicklung anspruchsvoller Softwarelösungen sowie die innerbetriebliche Prozessberatung stehen bei uns im Vordergrund. Wir verstehen uns als Bindeglied zwischen den innerbetrieblichen Prozessen unserer Kunden und deren IT-technischer Abbildung in Standard- bzw. Individualsoftware. Die Maxime, die uns hierbei leitet, ist stets, die Voraussetzungen für unsere Kunden zu schaffen, das Hauptaugenmerk auf das Kerngeschäft legen zu können. Um dies zu erreichen, führen wir detaillierte Prozessanalysen durch, zeigen Verbesserungspotenziale zur effizienteren und flexibleren Ausgestaltung auf und bilden diese in Desktop-Applikationen, Web-Anwendungen oder mobilen Apps ab. Für unsere Kunden, die das ERP und weitere Softwareprodukte der SAP SE einsetzen, bieten wir ein umfassendes Leistungsspektrum an, welches u.a. beinhaltet: - Beratung in den Modulen des HCM/OM, der FI/CO sowie der Logistik, - Individualentwicklung von Reports, ABAP-Anwendungen und Schnittstellen zu externen Systemen, - Druckformulare, - Einrichtung, Anpassung und Implementierung von Workflows, - Entwicklung moderner SAP FIORI UX Anwendungen.

EINSATZBEREICHE

Derzeit verstärken wir unser Team und suchen IT-Querdenker, die sich im Bereich der Software- und Webentwicklung verwirklichen wollen und gemeinsam mit uns die härtesten Nüsse knacken.

PRAKTIKA / STUDIEN- UND ABSCHLUSSARBEITEN

Praktika und Themen für Studien-, Bachelor- und Masterarbeiten auf Anfrage

EINSTELLUNGSKRITERIEN

Erfolgreich abgeschlossenes (Fach-)Hochschulstudium der Informatik, Wirtschaftsinformatik oder vergleichbarer Studiengänge

BEWERBUNGSUNTERLAGEN

Vollständige Bewerbungsunterlagen per E-Mail oder schriftlich



***Knacke mit uns die
härtesten Nüsse...***

...als Softwareentwickler!

STAND 36+33 | 1.OG

VORTRAG

DIGITAL 4.0 in aller Munde - auch in einem mittelständischen Planungsunternehmen?

KONTAKT

SKL Engineering & Contracting GmbH
Podbielskstraße 370
30659 Hannover

Telefon: +49 511 640 609 0
info@skl-engineering.de

HAUPTSITZ
Hannover

STANDORTE
Magdeburg, Hemmingstedt
(Raffinerie Heide)

MITARBEITER
Deutschland:
60

WEB
www.skl-engineering.de

BRANCHEN

Beratung, Dienstleistung, Kommunikation; Chemische und Pharmaindustrie; Ingenieurdienstleister; Maschinen- und Anlagenbau, Sondermaschinen, Zulieferindustrie; Rohstoffe, Rohstoffverarbeitung; Sonstige Branche(n)

PRODUKTE / BESCHREIBUNG

Komplette Ingenieurdienstleistungen aus den Fachbereichen Verfahrenstechnik, Maschinen- Apparatetechnik; Elektrotechnik, Mess-Steuer- und Regelungstechnik; Rohrleitungstechnik; Bautechnik, Stahlbau in den Geschäftsbereichen Gas und Öl (Transport und Aufbereitung), Chemie Petrochemie (Raffinerien), Energieanlagen, Umwelttechnik, allgemeiner Anlagenbau, IT Anlagen Daten Management

EINSATZBEREICHE

Direkteinstieg als Ingenieur, Dipl.Ing. Maschinen-Apparatetechnik; Dipl. Ing.Verfahrenstechnik; Dipl. Ing. Rohrleitungstechnik

PRAKTIKA / STUDIEN- UND ABSCHLUSSARBEITEN

Nach Absprache Praktika und Diplomarbeiten

EINSTELLUNGSKRITERIEN

Flexibilität, Team- und Kommunikationsfähigkeit, eigenständige Arbeitsweise, Englischkenntnisse

ERWÜNSCHTE ZUSATZQUALIFIKATIONEN

Unsere Unternehmensphilosophie und Qualitätspolitik basiert auf dem Prinzip Vertrauen. Freundlichkeit und Offenheit sind für uns die Grundlage jeder Zusammenarbeit. Daher ist das Gesamtbild der Bewerberinnen und Bewerber wichtig. Reisebereitschaft, Englischkenntnisse, CAD-Kenntnisse werden vorausgesetzt.

BEWERBUNGSUNTERLAGEN

Aussagefähige Bewerbungsunterlagen, vorzugsweise per Email



*Erfolgreiches Know-how in
Planung und Realisierung*

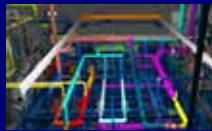

*Gas und Öl / Aufbereitung und
Transport*



*Chemie / Petrochemie
Energieanlagen*



*Allgemeiner Anlagenbau
IT für Anlagen-Daten-Management*

Geschätzt durch...

*Hohes Potential bei Planung und Realisierung von
Neuanlagen, Sanierungen, Kapazitätserhöhungen
und in Fragen der Sicherheit sowie Umwelttechnik.*

unsere Standorte

Hannover / Magdeburg / Heide / Hamburg

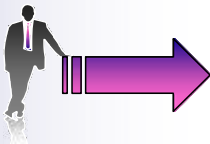

...Seien Sie mit uns erfolgreich!



Solvay

STAND 07 | EG-FOYER

VORTRAG

Der Einstieg in die Chemie:
wie erhöhe ich meine Chancen?

KONTAKT

Solvay GmbH
Linda Hösel
Talent Acquisition Specialist DACH
EMEA Talent Acquisition
linda.hoesel@solvay.com

HAUPTSITZ

Hannover

STANDORTE

Global: 124 Industriestandorte in
61 Ländern
Deutschland:
12 Standorte: Bernburg & Genthin
(Sachsen-Anhalt); Hannover &
Garbsen (Niedersachsen);
Freiburg, Bad Wimpfen &
Östringen (BW); Bad
Hönningen (Rheinland-Pfalz);
Ahaus, Düsseldorf & Rheinberg
(NRW), Kehlheim (Bayern)

MITARBEITER

Deutschland: ca. 1.800
Weltweit: ca. 24.500

WEB

www.solvay.de/de/karriere

BRANCHEN

Chemische und Pharmaindustrie

PRODUKTE / BESCHREIBUNG

Soda, Bicarbonat, Tenside, Hochleistungskunststoffe,
Fluor, Barium- und Strontiumcarbonat

EINSATZBEREICHE

Praktikum, Traineeprogramm, Direkteinstieg

PRAKTIKA / STUDIEN- UND ABSCHLUSSARBEITEN

Ingenieurwesen, Chemie, Technisches Marketing

EINSTELLUNGSKRITERIEN

Erfolgreich abgeschlossenes Studium in den Fachberei-
chen Ingenieurwesen, Chemie, Technisches Marketing.

ERWÜNSCHTE ZUSATZQUALIFIKATIONEN

Englisch: fließend, Französisch oder andere weitere
Fremdsprache: optional, Auslandsaufenthalt während
des Studiums oder Praktika

BEWERBUNGSUNTERLAGEN

Bitte lassen Sie uns Ihre vollständigen Bewerbungsun-
terlagen auf Englisch zukommen. Vielen Dank.

“Ready to ask
**more from
chemistry**
with us?”

Karriere bei Solvay

Karriere bei Solvay heißt Geben und Nehmen. Sie können von uns eine Menge erwarten: Individuelle Trainings- und Fortbildungsprogramme, internationale Projekte und interdisziplinäre Projektteams werden Ihre Zeit bei Solvay prägen. Aber auch flexible Arbeitszeitmodelle mit Gleitzeit oder Home-Office bieten verschiedene Möglichkeiten, die Karriere zu planen und Ziele zu verwirklichen. Überzeugen Sie sich und überzeugen Sie uns davon, dass Sie als talentierte und engagierte Persönlichkeit Solvay voranbringen können.

www.solvay.de/karriere



Kommen Sie zu uns, denn wir verlangen mehr von der Chemie. Wir konzipieren nicht einfach nur Lösungen für unsere Kunden. Wir entwickeln ein neues Modell für nachhaltige Chemie. Bei Solvay gestalten Sie den Wandel aktiv mit, sind inspiriert von einer innovativen Denkweise und arbeiten im Team. Ob in der Forschung, im Marketing oder in der Produktion: Solvay bietet Ihnen ein internationales Arbeitsumfeld mit vielfältigen Karrierechancen und eine nachhaltigere Zukunft durch die Chemie.

Sind Sie bereit, bei uns mehr als nur Karriere zu machen?



SOLVAY

asking more from chemistry®

Solvay sponserte Solar Impulse, das Flugzeug, das ohne einen Tropfen Treibstoff um die Erde geflogen ist.



STAND 40 | 2.OG

KONTAKT

SpiraTec AG
Schongauer Straße 29-31
04328 Leipzig

Telefon: +49 341 3929588 0
Fax: +49 341 3929588 9
jobs.lpz@spiratec.com

HAUPTSITZ

Speyer

STANDORTE

Deutschland:
Bremen, Burghausen, Ingelheim,
Köln, Leipzig, Ludwigshafen,
Nünchritz, Penzberg,
Schwarzheide, Speyer, Ulm,
Weltweit:
Linz, Kufstein, Wien (A),
Phoenix (US), Vacaville (US)

MITARBEITER

Deutschland:
225
Weltweit:
50

WEB

www.spiratec.com

BRANCHEN

Ingenieurdienstleister; IT-Dienstleistungen, Softwareentwicklung; Sonstige Branche(n)

PRODUKTE / BESCHREIBUNG

Die SpiraTec bietet als Solution- und Serviceprovider das gesamte Dienstleistungsspektrum der Automatisierung und IT in der Prozess- und Fertigungsindustrie. Mit einem umfassenden Portfolio von der Beratung über die Planung, Applikationsentwicklung und Implementierung bis zur Betreuung und Optimierung laufender Produktionsanlagen garantiert die SpiraTec eine schnittstellenoptimierte Abwicklung nationaler und internationaler Projekte. Ergänzt durch die Geschäftsbereiche des Tochterunternehmens SpiraTec Engineering GmbH Process, Piping und Civil Engineering ergibt sich nun ein umfängliches Dienstleistungsspektrum für die Planung von Produktionsanlagen.

EINSATZBEREICHE

Industrial IT, Industrial Automation, Process Engineering, Piping Engineering, Civil Engineering, HVAC, EPCM

PRAKTIKA / STUDIEN- UND ABSCHLUSSARBEITEN

Wir bieten Praktika, Studien- und Diplomarbeiten an.

ERWÜNSCHTE ZUSATZQUALIFIKATIONEN

Flexibilität, Dynamik, teamorientierter Arbeitsstil

AKTUELLER EINSTELLUNGSBEDARF

Wir arbeiten projektabhängig. Je nach Projektlage ergibt sich ein zum Teil kurzfristiger Einstellungsbedarf. Unsere Mitarbeiter sind bei uns fest angestellt. Direkteinstieg nach dem Studium ist auch möglich.

BEWERBUNGSUNTERLAGEN

Bitte senden Sie Ihre vollständigen Bewerbungsunterlagen (Anschreiben, Lebenslauf, Zeugnisse) in einer pdf-Datei an: jobs.lpz@spiratec.com



SIE SIND MOTIVIERT, ERGEBNISORIENTIERT UND HABEN SPASS AN INNOVATIVEN TECHNOLOGIEN UND LÖSUNGEN?
– Bewerben Sie sich!

Die SpiraTec

- Ein Unternehmen, bei dem der Mensch als Schnittstelle zwischen Inspiration und Technik im Mittelpunkt steht
- Wir sind ein global agierendes Unternehmen für Industrial Engineering und Solutions in der Prozessindustrie mit Kernkompetenzen in den Bereichen:
IT • Automation • Process Engineering • Piping Engineering • Civil Engineering • EPCM
- Ein hoch qualifiziertes Team von über 275 Mitarbeitern an mehreren Standorten in Deutschland, Österreich und USA generiert Lösungen für namhafte Kunden weltweit



> 275
Mitarbeiter



Gegründet 2007



6 Geschäftsbereiche



16 Standorte



Weltweit tätig



Germany
Austria • USA

Speyer • Bremen • Burghausen • Ingelheim • Köln • Kufstein • Leipzig • Ludwigshafen
Linz • Nünchritz • Penzberg • Phoenix (USA) • Schwarzheide • Ulm • Vacaville (USA) • Wien

info.sp@spiratec.com • www.spiratec.com

spiratec

INDUSTRIAL ENGINEERING & SOLUTIONS
for manufacturing excellence

STAND 52 | 3.OG

KONTAKT

Sulzer GmbH
Liebigstraße 8
39104 Magdeburg

HAUPTSITZ

München

STANDORTE

Deutschland:
Magdeburg, München,
Stuttgart, Ingolstadt
Weltweit:
Montvale und Hyderabad

MITARBEITER

Deutschland:
800

BRANCHEN

IT-Dienstleistungen,
Softwareentwicklung

WEB

www.sulzer.de/de/karriere/stellenanzeigen/

PRODUKTE / BESCHREIBUNG

Wir sind ein mittelständischer Full-Service-Anbieter für Prozess- und IT-Beratung und konzentrieren uns auf Kunden im Automotive-Umfeld. Zu ihnen gehören die namhaftesten OEMs aus Deutschland. Wir zeichnen uns aus durch hohe Expertise in Fachthemen und Geschäftsprozessen unserer Kunden, professionelle IT-Dienstleistungen und fundiertes Know-how in allen klassischen und sich anbahnenden IT-Technologien. Wir bieten Automotive-Kunden eine Vielzahl an IT-Dienstleistungen an: von Softwareentwicklung, -integration, -betrieb und -wartung über Projektmanagement und Serviceleistungen, Beratung und Konzeption bis hin zu Testmanagement.

EINSATZBEREICHE

Die Sulzer GmbH wächst kontinuierlich und setzt dabei auf die Unterstützung engagierter Mitarbeiter. Wir sind daher stets auf der Suche nach IT-begeisterten, neuen Mitarbeitern, die sich spannenden Herausforderungen stellen, Verantwortung übernehmen und gemeinsam mit uns etwas bewegen und für unsere Kunden langfristige Werte schaffen möchten. Wir sind auf der Suche nach Young-Professionals in folgenden Bereichen: Softwareentwicklung, Softwaretesting, Projektmanagement & Beratung, IT-Support. Zusätzlich sind wir immer auf der Suche nach vielversprechenden Nachwuchstalenten: Ob Direkteinstieg, Ausbildung, Traineeprogramm, Praktikum oder Abschlussarbeit – wir bieten viele spannende Möglichkeiten für Ihre ersten praktischen Erfahrungen.

PRAKTIKA / STUDIEN- UND ABSCHLUSSARBEITEN

Wir suchen die Experten von morgen. Um auch in Zukunft hervorragende Software zu entwickeln und professionelle Dienstleistungen für unsere Kunden zu erbringen, halten wir immer Ausschau nach vielversprechenden Nachwuchstalenten. Ob Ausbildung, Traineeprogramm, Praktikum oder Abschlussarbeit – wir bieten viele spannende Möglichkeiten für engagierte Nachwuchskräfte.

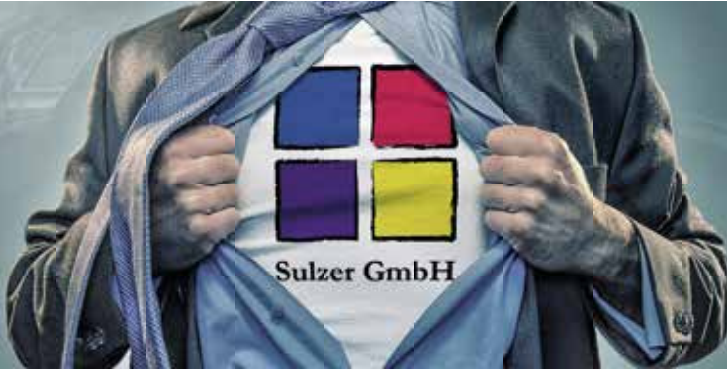

IT-Hero (w/m) mit Benzin im Blut gesucht!

Du bist verrückt nach IT, träumst im Binärcode und möchtest deine Skills in ein starkes Team einbringen? Gemeinsam mit uns möchtest du die digitale Zukunft von **innovativen Unternehmen** gestalten?

Wir bieten dir ein **hochprofessionelles** und **teamorientiertes Arbeitsumfeld** mit flachen Hierarchien und kurzen Entscheidungswegen. Unsere **flexiblen Arbeitszeitmodelle** ermöglichen volles berufliches Engagement und lassen zugleich Freiräume für Familie und Hobbys. Ob Traineeprogramm, Praktikum oder Abschlussarbeit – wir bieten spannende Möglichkeiten für Berufseinsteiger an. Ausführliche Infos zum Bewerbungsprozess und aktuelle Stellenanzeigen findest du unter:

www.sulzer.de/de/karriere/



Jetzt QR-Code scannen
und mehr erfahren!

Firmenportrait

Die Sulzer GmbH begleitet als Full-Service-Anbieter für Prozess- und IT-Beratung **seit 1978** Automotive-Kunden wie Audi, BMW, Daimler, MAN, MINI, Porsche, Rolls-Royce, Skoda und VW erfolgreich auf ihrem Weg. Wir zeichnen uns aus durch hohe Expertise in den Geschäftsprozessen unserer Kunden, **professionelle IT-Dienstleistungen** und **fundiertes Know-how** in allen klassischen und sich anbahnenden **IT-Technologien**.



STAND 5A | EG-FOYER

KONTAKT

SV SparkassenverVersicherung
Löwentorstraße 65
70376 Stuttgart

Ihre Ansprechpartnerin ist
Frau Christiane Wuttke
(Personalentwicklung)
Telefon: +49 711 898 47210

HAUPTSITZ

Stuttgart

STANDORTE

Deutschland:
Wiesbaden, Mannheim,
Kassel, Karlsruhe und Erfurt

MITARBEITER

Deutschland:
ca. 5.000 Mitarbeiter
im Innen- und Außendienst

BRANCHEN

Finanzdienstleister, Banken,
Versicherungen

WEB

www.sv-karriere.de

PRODUKTE / BESCHREIBUNG

Die SV ist ein leistungsstarkes Unternehmen der Sparkassen-Finanzgruppe - der größten Finanzgruppe Deutschlands - und gehört zu den großen Versicherungskonzernen. In unserer Region sind wir Marktführer in der Gebäudeversicherung und in unserem Geschäftsgebiet leben rund 20 Millionen Bürger, also rund ein Viertel der Einwohner Deutschlands. Wir sind ein Konzern, der sich durch ein partnerschaftliches Miteinander und eine hohe Aufgabenvielfalt auszeichnet. Uns ist ein respektvoller und freundlicher Umgang miteinander - unabhängig von der Position - sehr wichtig. Gegenseitige Unterstützung und Arbeiten im Team sind in unserem Unternehmen selbstverständlich.

EINSATZBEREICHE

Eine Versicherung bietet keine spannenden Jobs? Stimmt nicht! Als regionaler Versicherer bietet die SV Sparkassen-Versicherung Mitarbeitern in den unterschiedlichsten Berufsfeldern einen spannenden und abwechslungsreichen Arbeitsplatz. Bei uns arbeiten nicht nur Versicherungsexperten, sondern auch IT-Spezialisten oder Mathematiker. Steigen Sie bei uns ein und nutzen Sie die zahlreichen Aufstiegs- und Entwicklungsmöglichkeiten. Bei uns können Sie Themen übergreifend bewegen und eigenverantwortlich an Projekten arbeiten. Als Absolvent/in können Sie bei uns entweder direkt oder als Trainee einsteigen. In unserem 18-monatigen Traineeprogramm für Hochschulabsolventen erhalten Sie die Möglichkeit, Ihr Potenzial zu entfalten, sich im Unternehmen zu vernetzen und an maßgeblichen Aufgaben zu wachsen. Dabei werden Sie von erfahrenen Fach- und Führungskräften begleitet und unterstützt. So erarbeiten Sie sich das Fundament für Ihre künftige Entwicklung im Unternehmen.

PRAKTIKA / STUDIEN- UND ABSCHLUSSARBEITEN

Wir suchen Praktikanten, Werkstudenten und Absolventen (Direkteinstieg oder Trainee) in den unterschiedlichsten Unternehmensbereichen.

EINSTELLUNGSKRITERIEN

- gute Studienleistungen
- Zielorientierung & Umsetzungskompetenz
- gute konzeptionelle Fähigkeiten
- kommunikative & rhetorische Kompetenz
- Flexibilität und Eigeninitiative



Bei uns einsteigen heißt aufsteigen!

Hochschulabsolventen der Bereiche

(Wirtschafts-)Informatik

(Wirtschafts-)Mathematik

Ingenieurwesen

Physik

sind bei der SV goldrichtig.

Nutzen Sie die zahlreichen Aufstiegs- und Entwicklungsmöglichkeiten und verwirklichen Sie Ihre individuellen Karriereziele.

Bewerben Sie sich online über www.sv-karriere.de oder besuchen Sie uns am 24.10.2018 an unserem Messestand.



STAND 27C+54 | EG-GANG3+3.OG

KONTAKT

Synostik GmbH
Personalmanagement
Gewerbegebiet West 3
39646 Oebisfelde

Telefon: +49 173 411 7425
Bewerbung@Synostik.de

HAUPTSITZ

Oebisfelde

STANDORTE

Büro Hannover Langenhagen,
Bayernstraße 3

MITARBEITER

Deutschland:
26

WEB

[synostik.de/index.php/home/
karriere](http://synostik.de/index.php/home/karriere)

BRANCHEN

Beratung, Dienstleistung, Kommunikation; Ingenieur-
dienstleister; IT-Dienstleistungen, Softwareentwicklung;
Sonstige Branche(n)

PRODUKTE / BESCHREIBUNG

Ingenieursdienstleistungen im Bereich Diagnose, Pro-
jektcontrolling, Anforderungsmanagement, Testing

EINSATZBEREICHE

Als Ingenieurin oder Ingenieur in der Synostik entwickeln
Sie mit an den zukünftig bei internationalen OEMs ge-
nutzten Technologien zur Diagnose in und an Fahrzeu-
gen. Sie arbeiten mit ihrer Expertise die innerbetriebliche
Fortbildung mit aus und können aufgrund der flachen
Hierarchien aktiv an der Unternehmenszukunft teilhaben.
Weitere Einsatzbereiche sind: App Entwicklung, Daten-
banken, Softwareentwicklung

PRAKTIKA / STUDIEN- UND ABSCHLUSSARBEITEN

Praktika/ Diplomarbeiten /Bachelor- und Masterarbei-
ten sind in Zusammenarbeit mit der Unternehmenslei-
tung möglich

EINSTELLUNGSKRITERIEN

Gute Deutschkenntnisse in Wort und Schrift,
weitere Fremdsprachenkenntnisse wünschenswert

AKTUELLER EINSTELLUNGSBEDARF

Hochschulabsolventen mit Bachelor- oder Masterab-
schluss in den Studienfachgebieten: Informatik / Tech-
nische Informatik, Fahrzeugtechnik, Elektrotechnik, Ma-
schinenbau, Wirtschaftswissenschaften

BEWERBUNGSUNTERLAGEN

Bewerbungsunterlagen bitte als PDF an
Bewerbung@Synostik.de



STAND 01 | EG-FOYER

KONTAKT

TauRes Gesellschaft für
Investmentberatung mbH
Fürstenwall 3
39104 Magdeburg

Bei Interesse eine Email an:
s_loebel@taures.de

HAUPTSITZ

Hamburg

STANDORTE

Deutschland:
Hamburg, Berlin, Bremen,
München, Soltau,
Magdeburg u.a.

MITARBEITER

Deutschland:
800

WEB

<http://taures.de>

BRANCHEN

Beratung, Dienstleistung, Kommunikation; Finanzdienstleister, Banken, Versicherungen

PRODUKTE / BESCHREIBUNG

Makler für Versicherungen und Finanzen

EINSATZBEREICHE

Beratung, Vertrieb und Management

PRAKTIKA / STUDIEN- UND ABSCHLUSSARBEITEN

Anfragen für Praktika sind ganzjährig möglich.

EINSTELLUNGSKRITERIEN

- Hohe Leistungsbereitschaft und Freude am Umgang mit Menschen
- Team- und Kommunikationsfähigkeit
- Organisationstalent
- Sehr gute Deutschkenntnisse in Wort und Schrift sowie gute MS-Office-Kenntnisse

ERWÜNSCHTE ZUSATZQUALIFIKATIONEN

Studium mit wirtschaftlichem Hintergrund oder kaufmännische Ausbildung

BEWERBUNGSUNTERLAGEN

- Lebenslauf
- Motivationsschreiben

Studienbegleitend vom Trainee zum Manager

Als Wachstumsunternehmen bietet TauRes ambitioniertem Nachwuchs fruchtbaren Boden für eine Karriere als unabhängiger Berater.

Die Basis dafür ist die partnerschaftliche Zusammenarbeit mit Kunden, deren Bedürfnisse stets im Vordergrund stehen. In einem leistungsorientierten System mit klaren Werten und Normen kann jeder seine individuellen Stärken nutzen und ausbauen. Bereits parallel zum Studium steht der Einstieg in ein Traineeprogramm offen.

Bei entsprechenden vertrieblichen Leistungen ist der Aufstieg bis ins Management möglich.

Auf diese Weise kann bereits nach Abschluss des Studiums Führungs- und Managementverantwortung übernommen werden. Zweistellige Wachstumsraten der vergangenen Jahre bestätigen, dass diese Strategie erfolgreich ist.



TauRes gehört das siebente Mal in Folge zu Hamburgs besten Arbeitgebern.

In der Kategorie Beratung hat TauRes 2018 erneut die Bestnote von fünf Sternen erreicht.

Transfer- und Gründerzentrum der Otto-von-Guericke-Universität Magdeburg

STAND 50 | 3.OG

VORTRAG

Der Job, der zu mir passt.
(in Zusammenarbeit mit
dem Career Service)

KONTAKT

Otto-von-Guericke-Universität
Magdeburg
Transfer- und Gründerzentrum
Universitätsplatz 2
39106 Magdeburg

HAUPTSITZ
Magdeburg

STANDORTE
Deutschland:
Magdeburg

WEB

www.tugz.ovgu.de/startups_suchen

BRANCHEN

Beratung, Dienstleistung, Kommunikation; Start Up

PRODUKTE / BESCHREIBUNG

Gründen kann überwältigend sein. Wo anfangen? Was sind die ersten Schritte? Passt das überhaupt zu mir? Wir helfen euch gern. Sprecht uns einfach an und vereinbart einen Gesprächstermin mit uns.

Startup School

In der Startup School lernt ihr die geschäftlichen Basiswerkzeuge kennen. Ihr habt die Gelegenheit, eigene Geschäftsideen zu entwickeln sowie das Risiko einer Gründung zu reduzieren.

Gründerzeit - Praxis der Gründung

Gründerzeit bereitet euch auf die wichtigsten praktischen Meilensteine einer Gründung vor und bietet euch Hilfestellungen sowie Lösungsvorschläge für die typischen Herausforderungen und Anfangshürden.

MakerLabs

In technisch super ausgestatteten Laboren Tüfteln, Basteln, Ausprobieren um eure eigens entworfenen Prototypen herzustellen. Praktisch arbeiten mit moderner Hard- und Software in unseren MakerLabs.

Messen und Events

Wir bieten euch eine Plattform und öffnen euch die ersten Türen. Ob erster Kunde oder fehlendes Nutzerfeedback - wir machen euch „messefit“ und coachen euch für den großen Auftritt!

CoWorking

Ihr habt keinen Raum für eure Ideen? Home-Office ist nicht so euer Ding und ihr wollt andere kreative Köpfe treffen? In unseren CoWorking-Räumen bieten wir euch Platz, eure Ideen zu verwirklichen.

EINSATZBEREICHE

Hier möchten wir Startups, GründerInnen und Projekte vorstellen, die Unterstützung durch PraktikantInnen, Projekt- und Abschlussarbeiten oder MitgründerInnen benötigen. Wenn etwas für euch dabei ist, scheut euch nicht, uns direkt anzusprechen.



GESUCHT:
VISIONÄRE MULTITALENTE
ZUM VERBESSERN DER WELT.

www.tugz.ovgu.de



STAND 27 | EG-GANG3

KONTAKT

Traveling GmbH
Röntgenstraße 13
39108 Magdeburg

Bewerbungsunterlagen
per Email an
jaklin.isensee@traveling.com
oder ganz klassisch per Post an
Traveling GmbH
Roentgenstr. 13
39104 Magdeburg

Telefon: +49 391 819099 221

HAUPTSITZ
Magdeburg

STANDORTE
Deutschland:
Magdeburg, Berlin

MITARBEITER
Deutschland:
20
Weltweit:
22

WEB
www.traveling.com/jobs/

BRANCHEN

IT-Dienstleistungen, Softwareentwicklung

PRODUKTE / BESCHREIBUNG

Wir ermöglichen es unseren Partnern mit Hilfe unserer Produkte, Architekturlösungen und Managed Services eigene Netzwerke aufzustellen und zu betreiben, um ihre Kunden mit dem Internet zu verbinden. Egal ob diese im Auto, in öffentlichen Verkehrsmitteln, auf Festivals oder auf einer Insel unterwegs sind. - We enable your networks! Innovative, internationale Unternehmen gehören zu unseren Auftraggebern.

EINSATZBEREICHE

Operations, Kundenbetreuung, Softwareentwicklung, Management

PRAKTIKA / STUDIEN- UND ABSCHLUSSARBEITEN

Direkteinstieg nach dem Studium, Trainee, Werkstudent

EINSTELLUNGSKRITERIEN

Studium vorzugsweise mit Schwerpunkt Informatik, Wirtschaftsinformatik, auch andere Fachrichtung möglich

ERWÜNSCHTE ZUSATZQUALIFIKATIONEN

Englischkenntnisse (Konversationssicher)

AKTUELLER EINSTELLUNGSBEDARF

Ca. 2-5 Personen

BEWERBUNGSUNTERLAGEN

Anschreiben, Lebenslauf, (Abschluss-/Arbeits-/Praktikums-) Zeugnisse

Get the ability to paint the clouds

Find out how:
travelping.com/jobs/



travelping

enabling your networks

STAND 30+31 | 1.OG

VORTRAG

Den Bullen bei den Hörnern packen - wie behauptet sich ein Magdeburger Unternehmen am Finanzmarkt?

KONTAKT

valantic Trading Solutions AG
Personalabteilung
Beatrix Krüger
Mittelstraße 10
39114 Magdeburg
Telefon: +49 391 59 80 9 0
Fax: +49 391 59 80 9 99
bewerbung@icubic.de

HAUPTSITZ

Magdeburg

STANDORTE

Deutschland:
Magdeburg, Frankfurt a.M.,
München

MITARBEITER

Deutschland:
154

BRANCHEN

Finanzdienstleister, Banken,
Versicherungen;
IT-Dienstleistungen,
Softwareentwicklung

WEB

www.valantic.com/jobs

PRODUKTE / BESCHREIBUNG

Die valantic Trading Solutions AG ist ein innovatives Software- und IT-Dienstleistungsunternehmen mit Hauptsitz in Magdeburg. Wir entwickeln seit über 18 Jahren erfolgreich zukunftsweisende IT-Lösungen für den nationalen und internationalen Banken- und Finanzsektor. Unsere Kunden setzen auf eine enge partnerschaftliche Zusammenarbeit sowie auf das fachliche Know-how unserer rund 150 IT- und Finanzspezialisten an den Standorten Magdeburg, Frankfurt am Main und München. Wir gehören zu valantic, einer der am schnellsten wachsenden Anbieter für zukunftsweisende IT-Lösungen, Standardsoftware und Consulting im europäischen Raum. Gemeinsam mit über 600 Mitarbeitern an 15 Standorten bewältigen wir die zentralen Herausforderungen der Digitalisierung mit einer einzigartig flexiblen Organisation und operativer Exzellenz.

EINSATZBEREICHE

Angebote für Schüler:

Schülerpraktika, Ausbildungsplätze

Angebote für Studenten:

Studentische Teilzeittätigkeiten, Praktika, Bachelor- und Masterarbeiten

Angebote für den Direkteinstieg:

Vorrangig für den IT-Bereich werden Absolventen der Informatik, Mathematik sowie Betriebswirtschaftslehre gesucht

PRAKTIKA / STUDIEN- UND ABSCHLUSSARBEITEN

Sofern Bedarf besteht, werden diese gerne betreut.

ERWÜNSCHTE ZUSATZQUALIFIKATIONEN

Sehr gute EDV-Kenntnisse, gute englische Sprachkenntnisse

BEWERBUNGSUNTERLAGEN

Lebenslauf, Anschreiben und Nachweis über erbrachte Leistungen bitte per E-Mail oder per Post.

valantic

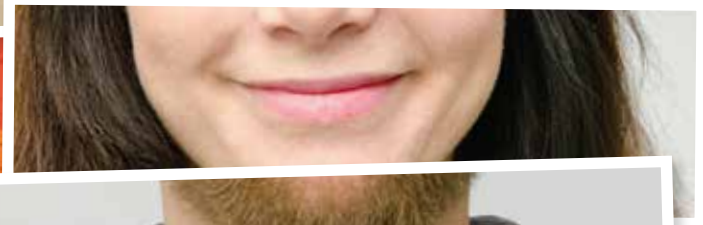

weiterhin

valantic

Wir haben viele Facetten bei ~~icubic~~.

Und eine gemeinsame Leidenschaft zur IT.

valantic.com

Mehr Infos unter: www.icubic.de/karriere



VDI Verein Deutscher Ingenieure e.V.

STAND 10 | EG-FOYER

KONTAKT

VDI Verein Deutscher
Ingenieure e.V.

Mitglieder-und Regionalservice
Herr Sebastian Nakötter
VDI-Platz 1
40468 Düsseldorf

Telefon: +49 211 6214 600
vdi@vdi.de

HAUPTSITZ

Düsseldorf

STANDORTE

Deutschlands:
15 Landesverbände
45 Bezirksvereine

MITARBEITER

Deutschland:
120

WEB

www.vdi.de/vorteile

BRANCHEN

Automobil, Automotive; Bauindustrie, Baumaschinen; Beratung, Dienstleistung, Kommunikation; Chemische und Pharmaindustrie; Elektromobilität und Smart Grid; Energiebranche (Solar, Wind, Konventionelle.); Forschung & Entwicklung; Ingenieurdienstleister; Maschinen- und Anlagenbau, Sondermaschinen, Zulieferindustrie; Medizintechnik; Raum- und Luftfahrt

PRODUKTE/BESCHREIBUNG

Mit rund 150.000 Mitgliedern ist der VDI das größte Netzwerk für Ingenieure in Deutschland. Speziell für Studierende und Berufseinsteiger bietet der VDI ein dicht geknüpftes Netz rund um alle ingenieurwissenschaftlichen Themen und bietet seinen Mitgliedern Hilfestellung bei der Karriereplanung. VDI-Mitglieder erhalten zum Beispiel Zugriff auf die VDI-Praktikantenbörse, Studien- und Karriere-Beratung, sowie Zugang zu Unternehmen. Neben dem breiten Veranstaltungsangebot an Exkursionen, Webinaren, Besuchen von Fachmessen und Soft-Skills-Seminaren profitieren VDI-Mitglieder von einem riesigen Sortiment an Fachinformationen, wie den wöchentlichen VDI Nachrichten, kostenfreien Fachzeitschriften oder dem VDI-Fachnewsletter. Zudem bietet das große VDI-Netzwerk einen wertvollen und persönlichen Austausch mit Studierenden, Berufseinsteigern und berufserfahrenen Ingenieuren.

A man in a dark suit, white shirt, and dark tie is riding a yellow go-kart on a city street. He is wearing a brown leather hood and large, round goggles. He has a wide, joyful smile. The background shows a blurred city street with other vehicles and buildings under bright, sunny conditions.

VDI

3 Monate
kostenfreie
Probemitglied-
schaft an
unserem
Messestand

JETZT DURCHSTARTEN

Das größte Ingenieurnetzwerk Europas bietet Dir:

- Soft-Skills-Seminare, Messebesuche und Exkursionen
- Karriereberatung und Bewerbungcheck
- kostenfreie Fachzeitschriften
- Webinare zu aktuellen Fachthemen
- Praktikantenbörse und Stellenmarkt
- und viel mehr!

www.vdi.de/vorteile



STAND 43 | 2.OG

KONTAKT

VELDE Boilers and Plants
Am Holländer Weg 21-23
6366 Köthen

Frau Kristin Winkler
Leiterin Personalwesen

HAUPTSITZ

Köthen

STANDORTE

Duisburg

MITARBEITER

Deutschland:
250

WEB

www.velde-group.de

BRANCHEN

Maschinen- und Anlagenbau, Sondermaschinen, Zulieferindustrie

PRODUKTE / BESCHREIBUNG

VELDE Boilers and Plants liefert Kessel und Kesselanlagen zur Erzeugung von Dampf, Wärme und Strom, die auf die spezifischen Betriebsbedingungen und auf den Bedarf optimal zugeschnitten sind. Unser Leistungsumfang beinhaltet die Planung, Fertigung, Errichtung und Inbetriebsetzung. Am Hauptsitz in Köthen werden die Kernkomponenten Kessel und Behälter konstruiert und mit moderner Fertigungstechnologie produziert. Unter Wahrung nationaler und internationaler Regelwerke entstehen CE-gekennzeichnete Produkte ‚Made in Germany‘, die weltweit installiert werden.

EINSATZBEREICHE

Berechnung/Konstruktion; Abwicklung; Projektierung; Qualitätssicherung; kaufmännische Bereiche; Fertigung

PRAKTIKA / STUDIEN- UND ABSCHLUSSARBEITEN

Individuell auf Anfrage

BEWERBUNGSUNTERLAGEN

Per Email oder per Post

MASSGESCHNEIDERT IST UNSER STANDARD.
AUCH IM JOB.



Wir freuen uns auf Ihre Bewerbung!
Am besten per Email an:
karriere@velde-group.de

Gitar rufen Sie uns an unter 06366 88 88.

Oder per Post an:
VELDE Boilers and Plants GmbH
Am Holländer Weg 21-29
06366 Köthen, Germany

STAND 44 | 2.OG

KONTAKT

Volkswagen Group
IT Services GmbH
Major-Hirst-Straße 11
38442 Wolfsburg

Bewerbungen bitte über das
Stellenportal einreichen.
Für weitere Nachfragen:
Major-Hirst-Straße 11
38442 Wolfsburg
Telefon: +49 5361 897 2990
info@vwgis.de

HAUPTSITZ
Wolfsburg

STANDORTE
Deutschland:
Wolfsburg,
Braunschweig,
Zwickau
Weltweit:
Indien

MITARBEITER
Deutschland:
400
Weltweit:
1.000

WEB
www.vwgis.de

BRANCHEN

IT-Dienstleistungen, Softwareentwicklung

EINSATZBEREICHE

IT Application- / Service Management, IT Entwicklung, IT
Projektmanagement

PRAKTIKA / STUDIEN- UND ABSCHLUSSARBEITEN

Festanstellungen, Praktika und Abschlussarbeiten

VOLKSWAGEN

GROUP IT SERVICES

```
$loc = Magdeburg;  
$loc = str_replace(  
'Magde', 'WoLfs', $loc);
```

SPANNENDE IT-JOBS.
GANZ IN DEINER NÄHE.

WWW.VWGIS.DE

**NERDY
BY
NATURE.**

STAND 24 | EG-GANG3

VORTRAG

Be part of a family - across all nations

KONTAKT

Wacker Chemie AG
Hanns-Seidel-Platz 4
81737 München

Bewerberservice
Telefon: +49 8677 83 7777
bewerberservice@wacker.com

HAUPTSITZ
München

STANDORTE

WACKER ist mit einem weltweiten Netz von Produktionsstandorten, Kompetenzzentren und Vertriebsbüros in allen Schlüsselregionen präsent.

MITARBEITER

Weltweit:
Circa 13.811 Beschäftigte (2017)

BRANCHEN

Chemische und Pharmaindustrie

WEB

www.wacker.com/karriere

PRODUKTE / BESCHREIBUNG

WACKER ist ein weltweit operierendes Unternehmen, das auf dem Gebiet der naturwissenschaftlichen Forschung, der Herstellung und des Vertriebs chemisch-technischer Erzeugnisse erfolgreich ist. Die Produktpalette reicht von siliconbasierten Ölen, Emulsionen, Harzen, Silanen, Dispersionspulvern und Dispersionen über Pharmaproteine bis hin zu hochreinem Polysilicium sowie Wafer aus Reinstsilicium und finden u.a. in der Bau-, Chemie-, Kosmetik-, Textil-, Automobil-, Pharma-, Solar- und Elektronikindustrie Verwendung.

EINSATZBEREICHE

Technische Planung und Anlagenbau, Verfahrensentwicklung, Produktion, Forschung und Entwicklung, Analytik, Anwendungstechnik, Marketing, Vertrieb, Controlling, Einkauf und Logistik, Informatik

PRAKTIKA / STUDIEN- UND ABSCHLUSSARBEITEN

Entsprechend Ihres Wunschzeitraumes und -themas ermöglichen wir Ihnen einen anspruchsvollen Studienteinsatz - bewerben Sie sich initiativ über unser Bewerberportal.

EINSTELLUNGSKRITERIEN

Wir suchen Studentinnen und Studenten sowie Absolventinnen und Absolventen, die über ihre fachlichen Qualifikationen hinaus Flexibilität, Lernbereitschaft, Kommunikations- und Teamfähigkeit, Verhandlungsgeschick, Mobilität, gute Englischkenntnisse und einen hohen Grad an Selbständigkeit mitbringen.

ERWÜNSCHTE ZUSATZQUALIFIKATIONEN

Einschlägige Praktika

BEWERBUNGSUNTERLAGEN

Wir freuen uns auf Ihre vollständige Onlinebewerbung über die WACKER-Karriereseite.

SIE HABEN MEHR ALS NUR EIN ZIEL IM LEBEN?



Bei uns finden Sie mehr als einen Weg, Erfolg und Erfüllung zu verbinden. Gemeinsam mit Kollegen, die sich in und mit jeder Lebensphase entwickeln wollen. Mit Menschen, die Veränderungen nicht nur annehmen, sondern selbst gestalten. Sprechen Sie uns an! Wir sind ein weltweit führender Chemiekonzern und ein traditionsreiches Familienunternehmen. Innovativ in der Sache und traditionell in den Werten, wollen wir die Zukunft gestalten.

Be part of a family. Across all nations.
Visit: www.wacker.com/karriere



STAND 29 | 1.OG

KONTAKT

Wirtschaftsförderung
Land Brandenburg GmbH (WFBB)
Friedrich-Engels Str. 103
14473 Potsdam

Da wir verschiedene Unternehmen und Institutionen aus dem Land Brandenburg vertreten, bitten wir Sie, Ihre Bewerbungen direkt an die in den Stellenangeboten genannten Ansprechpartner/innen zu richten.

HAUPTSITZ
Potsdam

STANDORTE
Deutschland:
Frankfurt/ Oder, Cottbus,
Neuruppin, Eberswalde

MITARBEITER
Deutschland:
ca. 150

WEB
www.fachkraefteportal-brandenburg.de

BRANCHEN

Automobil, Automotive; Beratung, Dienstleistung, Kommunikation; Chemische und Pharmaindustrie; Energiebranche (Solar, Wind, Konventionelle.); IT-Dienstleistungen, Softwareentwicklung; Logistik, Handel, E-Commerce; Maschinen- und Anlagenbau, Sondermaschinen, Zulieferindustrie; Metallverarbeitende Industrie; Schienenverkehr

EINSATZBEREICHE

Arbeitsplätze und Einstiegsmöglichkeiten bei Unternehmen aus dem Land Brandenburg finden Sie unter:
www.fachkraefteportal-brandenburg.de

PRAKTIKA / STUDIEN- UND ABSCHLUSSARBEITEN

Praktikumsplätze, Möglichkeiten für Werkstudierende sowie für Abschlussarbeiten bei Unternehmen aus dem Land Brandenburg finden Sie unter:
www.fachkraefteportal-brandenburg.de

Raum für Karriere

JOBANGEBOTE AUSBILDUNGSPLÄTZE

Sie sind auf der Suche nach einem spannenden Job im Flugzeug- oder Fahrzeugbau, in der Energie- und Umwelttechnik oder in der IT-Branche? Zahlreiche namhafte Unternehmen in Brandenburg suchen motivierte Hochschulabsolventen/-innen.

Interessiert? Dann informieren Sie sich unter:
www.fachkraefteportal-brandenburg.de



 **fachkräfteportal**
brandenburg



EUROPÄISCHE UNION
Europäischer Sozialfonds



LAND
BRANDENBURG
Ministerium für Arbeit,
Soziales, Gesundheit,
Frauen und Familie

Ein Angebot der:

Wirtschaftsförderung
Brandenburg | Arbeit

Das Projekt wird durch das Ministerium für Arbeit, Soziales, Gesundheit, Frauen und Familie aus Mitteln des Europäischen Sozialfonds und des Landes Brandenburg gefördert.

STAND 51 | 3.OG

KONTAKT

WMD Group GmbH
Hamburger Str. 12
22926 Ahrensburg

Ansprechpartner:
Sascha Zuther
Telefon: +49 4102 8838849

HAUPTSITZ

Ahrensburg

STANDORTE

Europa, Asien, USA

MITARBEITER

Weltweit:
180

WEB

www.wmd.de/career

BRANCHEN

Beratung, Dienstleistung, Kommunikation; IT-Dienstleistungen, Softwareentwicklung

PRODUKTE/BESCHREIBUNG

Wir haben es uns zur Aufgabe gemacht, für Unternehmen digitale Lösungen zu entwickeln, die eine einfache, übersichtliche und anwenderfreundliche Handhabung von Geschäftsprozessen ermöglichen. Als erfolgreicher Softwarehersteller und SAP Silver Partner bieten wir besondere Kompetenz und Expertise für Prozesslösungen innerhalb von SAP ERP. Das Angebot der xSuite® bedient jedoch ebenso die Nachfrage an ERP-unabhängigen Lösungen.

EINSATZBEREICHE

Entwicklung, Consulting, Vertrieb, Support, Trainee

BEWERBUNGSUNTERLAGEN

Bitte richten Sie Ihre Bewerbung vorzugsweise via E-Mail unter Angabe Ihres frühestmöglichen Eintrittstermins und Ihrer Gehaltsvorstellungen an:
karriere@wmd.de

Tagesprogramm

24. / 25.10.2018

9.45Uhr

ERÖFFNUNG DER FIRMIENKONTAKTMESSE

Prof. Dr.-Ing. habil. Jens Strackeljan
Rektor der Otto-von-Guericke-Universität

WO? GEB. 22, FOYER

10.00 - 16.00Uhr

16. FIRMIENKONTAKTMESSE MAGDEBURG

Von 10 bis 16.00Uhr können sich alle interessierten Besucher der Firmenkontaktmesse Magdeburg zu Berufseinstieg und Karrieremöglichkeiten in dem jeweiligen Unternehmen informieren.

WO? GEB. 22, FOYER, EG, 1. OG, 2. OG, 3. OG

10.00 - 16.00Uhr

KOSTENFREIE BEWERBUNGSFOTOS DAS HERZSTÜCK DEINER BEWERBUNG

Die meisten Menschen entscheiden intuitiv innerhalb kürzester Zeit, ob sie einen anderen Menschen sympathisch finden und ob er auf sie seriös wirkt. Das Bewerbungsfoto gilt somit als eines der wichtigsten Elemente in einer Bewerbung. Bewerbungsfotos sind kostenfrei (Teilnahme an Umfrage erforderlich). Mit freundlicher Unterstützung von MLP Finanzberatung SE.

WO? GEB. 22, 3.OG (A-TEIL)

10.00 - 16.00Uhr

JOBBÖRSE

Stellenmarkt mit über 500 Stellenangeboten der Arbeitgeber

WO? GEB. 22, INNENHOF (ZWISCHEN A-&B-TEIL)

10.00 - 16.00Uhr

VORTRÄGE ZUR FIRMIENKONTAKTMESSE MAGDEBURG

Begleitend zur Messe finden Vorträge von Arbeitgebern statt, die auch auf der Messe ausstellen.

WO? GEB. 22, RAUM A362 (3.OG) SOWIE IM
FAKULTÄTSZENTRUM A225 (2.OG)

11.00Uhr und 14.00Uhr

WARM-UP TALK (EHM. JOB-SPEED-DATING & KARRIERECAFFÉ)

Der Career Service der Otto-von-Guericke-Universität koordiniert gemeinsam mit dem Career Center der Hochschule Magdeburg-Stendal einen Warm-up Talk, in dem die Bewerber und Bewerberinnen die Chance haben, in kürzester Zeit und lockerer Atmosphäre verschiedene Personalvertreter der Unternehmen vor Ort kennenzulernen und sich für einen Einstieg zu empfehlen.

WO? GEB. 22, 2. OG NEBEN DEM
FAKULTÄTSZENTRUM (A225).

09.00Uhr | 11.00Uhr | 13.00Uhr (NUR AM 24.10.)

KOSTENLOSE PROFESSIONELLE PERSÖNLICHKEITSANALYSEN (G.P.O.P.)

Die Persönlichkeitsanalyse am Messetag ist für Studenten der höheren Semester (Master und ab 6. Semester), Absolventen und Jungakademiker kostenfrei (der durchschnittliche Marktpreis für den Test liegt bei 200 Euro). Die Persönlichkeitsanalyse G.P.O.P. wird von dem auf Akademiker spezialisierten Beratungsunternehmen MLP durchgeführt.

WO? GEB. 22, 2.OG RAUM 217

STAND 49 | 3.OG

KONTAKT

Woodward Aken GmbH
Köthener Chaussee 46
06385 Aken (Elbe)

Telefon: +49 34909 880 0
Fax: +49 34909 820 49
Akenhr@woodward.com

HAUPTSITZ

Aken (Elbe)

STANDORTE

Deutschland:
Aken, Stuttgart, Kempen, Glatten,
Wolfratshausen
Weltweit:
Standorte in Europa, USA
und Asien

MITARBEITER

Deutschland:
Standort Aken:
ca. 280
Weltweit:
über 8.000

BRANCHEN

Maschinen- und Anlagenbau,
Sondermaschinen,
Zulieferindustrie;
Metallverarbeitende Industrie

WEB

www.woodward.com

PRODUKTE / BESCHREIBUNG

Woodward liefert robuste und zuverlässige Systeme, die in schwierigsten Anwendungsgebieten den höchsten Ansprüchen an die Lebensdauer genügen müssen und gleichzeitig den Wirkungsgrad- und Emissionsanforderungen der Zukunft gerecht werden. Unsere Produktpalette reicht von mechanischen Systemen über teilelektronische Systeme bis hin zu Hochdruck-Common-Rail-Systemen für Anwendungen in den Bereichen Marine, Bergbau und Eisenbahn sowie Stromerzeugern für die Dauer- und Notstromversorgung.

EINSATZBEREICHE

Direkteinstieg; Einstiegsmöglichkeiten in verschiedenen Bereichen wie Fertigung, Entwicklung, Projektmanagement, Supply Chain Management und Qualität; Praktika und Studienabschlussarbeiten

PRAKTIKA / STUDIEN- UND ABSCHLUSSARBEITEN

Praktika und Studienarbeiten sind auf Anfrage in den verschiedensten Unternehmensbereichen möglich.

EINSTELLUNGSKRITERIEN

Abgeschlossenes Studium (HS, TU, FH, BA); Kenntnisse/ Erfahrungen im Maschinenbau bzw. in der metallverarbeitenden Industrie sind wünschenswert

ERWÜNSCHTE ZUSATZQUALIFIKATIONEN

Gute Englischkenntnisse in Wort und Schrift; sicherer Umgang mit dem PC; Eigeninitiative und Engagement, Teamfähigkeit, Flexibilität; je nach Einsatzgebiet Reisebereitschaft erforderlich

AKTUELLER EINSTELLUNGSBEDARF

Informieren Sie sich über aktuelle Stellenanzeigen auf dem Karriereportal unserer Internetseite www.woodward.com.

BEWERBUNGSUNTERLAGEN

Bewerbungen vorzugsweise über unser Onlineportal auf www.woodward.com



WOODWARD

Woodward liefert nachhaltige Beiträge zur Energiesteuerung und entwickelt ständig Neues für eine bessere Zukunft. Woodward integriert Spitzentechnologien in Diesel-, Verbrennungs-, Antriebs- und elektronischen Steuerungssystemen für die Märkte von Luft- und Raumfahrt sowie den Energiesektor.

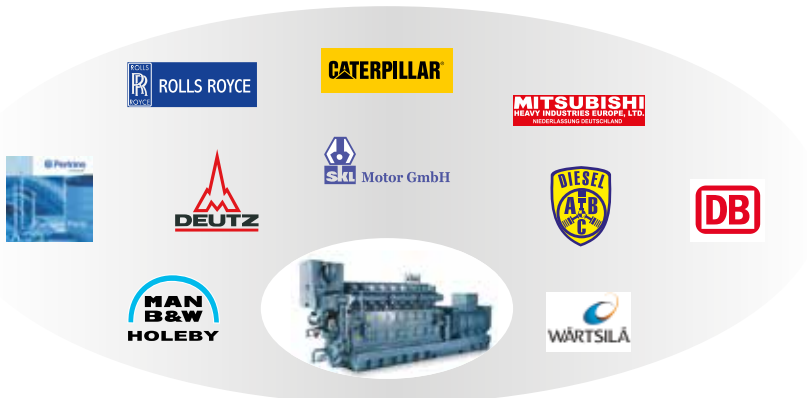

STAND 21 | EG-GANG2

VORTRAG

Die Würth IT als umfassender Dienstleister für die Würth-Gruppe

KONTAKT

Würth IT GmbH
Volmerstraße 10
12489 Berlin

jobs@wuerth-it.com

HAUPTSITZ

Bad Mergentheim

STANDORTE

Deutschland:
Bad Mergentheim,
Künzelsau-Gaisbach,
Niernhall-Waldzimmern,
Schorndorf, Konstanz, Berlin

MITARBEITER

Weltweit:
450

WEB

www.wuerth-it.com/karriere

BRANCHEN

IT-Dienstleistungen, Softwareentwicklung

PRODUKTE / BESCHREIBUNG

Als Mitglied der Würth-Gruppe bietet die Würth IT GmbH umfassende IT-Lösungen und Dienstleistungen an. Mit über 30 Jahren Branchenerfahrung betreut sie ihre Kunden individuell und ganzheitlich: von der IT-Strategieberatung über die Lieferung der Software bis hin zum Betrieb der IT in einem der drei eigenen Rechenzentren in Deutschland.

EINSATZBEREICHE

- SAP Lösungen,
- E-Business Lösungen,
- Sales & BI Systeme,
- IT-Services,
- Rechenzentrum,
- Service & Support

PRAKTIKA / STUDIEN- UND ABSCHLUSSARBEITEN

- Praktikanten,
- Bachelor- und Masterarbeiten,
- Direkteinsteiger

BEWERBUNGSUNTERLAGEN

Bitte senden Sie Ihre Bewerbung per E-Mail unter Angabe Ihres frühestmöglichen Eintrittstermins und Ihrer Gehaltsvorstellungen an: jobs@wuerth-it.com.

#WeAreHiring {

position: permanent, internship,
bachelor or master thesis;

content: SAP, EDI, ABAP, JAVA, BI,
ECM, Data Protection,
Master Data Management,
...and more;

style: enthusiastic;

type: awesome;

}

#AreYouApplying? {

url: www.wuerth-it.com/karriere

}



**Besuchen Sie uns auf einer
unserer Hochschulmessen
oder sichern Sie sich Ihren
Wunschjob online!**

Systeme aus besten Händen.

SAP · E-Business · IT-Services · Sales & BI Systems

www.wuerth-it.com/karriere



STAND 48+08 | 3.OG+EG-FOYER

VORTRAG

Ein bisschen wie im Silicon Valley
- Wie es sich anfühlt, bei XITASO
zu arbeiten

KONTAKT

XITASO Engineering GmbH
Werner-Heisenberg-Straße 1
39106 Magdeburg

Daniela Auger-Huggenberger
Telefon: +49 821 885 882 24
jobs@xitaso.com

HAUPTSITZ
Augsburg

STANDORTE
Augsburg, Magdeburg

MITARBEITER
Deutschland:
> 100
Weltweit:
> 100

BRANCHEN
Beratung, Dienstleistung, Kom-
munikation; IT-Dienstleistungen,
Softwareentwicklung; Mobile
Anwendungen (App-Entwicklung)

WEB
xitaso.com/arbeiten-bei-xitaso/

PRODUKTE / BESCHREIBUNG

Im Zeitalter des digitalen Umbruchs ist XITASO kompetenter und erfahrener Partner für die Entwicklung und Umsetzung von digitalen Produkten und Prozessen. Wir planen, gestalten und entwickeln individuelle Softwarelösungen mit einer ausgeprägten Expertise in den Bereichen Industrie 4.0, Internet of Things (IoT), Cloud, Big Data und Augmented Reality. Mit unseren Beratungsleistungen und umfassender Projekterfahrung identifizieren wir Digitalisierungspotenziale und arbeiten mit viel Know-how und Leidenschaft für den digitalen Erfolg unserer Kunden.

EINSATZBEREICHE

- Softwareentwicklung
- Consulting
- Projektleitung (Product Owner, Projektleiter, Scrum Master)

PRAKTIKA / STUDIEN- UND ABSCHLUSSARBEITEN

- Praktika,
- Werkstudenten,
- Abschlussarbeiten,
- Promotion

EINSTELLUNGSKRITERIEN

- Überdurchschnittliche Studienleistungen
- Hohes Interesse an aktuellen (Computer-)Technologien
- Teamfähigkeit

ERWÜNSCHTE ZUSATZQUALIFIKATIONEN

- Erfahrung mit gängigen Programmiersprachen (z.B. Java, C#, C++, TypeScript, JavaScript)
- Kenntnisse von Design Patterns, automatisierten Tests
- Gute Englisch-Kenntnisse
- Erfahrung mit agilen Entwicklungsmethoden

BEWERBUNGSUNTERLAGEN

- Anschreiben
- Lebenslauf
- Zeugnisse



Wir suchen Verstärkung!

- > **Software Engineer (m/w)**
- > **Web Developer (m/w)**
- > **UIX Designer (m/w)**
- > **Praktikant Software-Entwicklung (m/w)**

Im Zeitalter des digitalen Umbruchs ist XITASO kompetenter und erfahrener Partner für die Planung, Gestaltung und Entwicklung von digitalen Produkten und Prozessen in den Bereichen Industrie 4.0, Internet of Things (IoT), Cloud, Big Data und Augmented Reality. Mit unseren Beratungsleistungen und umfassender Projekterfahrung identifizieren wir Digitalisierungspotenziale und arbeiten mit viel Know-how und Leidenschaft für den digitalen Erfolg unserer Kunden.

Vertrauensvolle
Arbeitsatmosphäre

Inspirierende
Expertenkultur

Spannende und
vielseitige Projekte

Persönliche
Weiterentwicklung

www.xitaso.com/arbeiten-bei-xitaso

Interessiert? Bitte schicke Deine aussagekräftige Bewerbung an:

jobs@xitaso.com





STAND 27C | EG-GANG3

KONTAKT

Zielpuls GmbH
Sandra Niebur
Personal
Bahnhofstr. 37
38442 Wolfsburg

Telefon: +49 175 7018801
sandra.niebur@zielpuls.com

HAUPTSITZ

München

STANDORTE

Deutschland:
Wolfsburg und München
Weltweit:
Peking und Shanghai

MITARBEITER

Deutschland:
160
Weltweit:
180

WEB

zielpuls.com/de/karriere

BRANCHEN

Automobil, Automotive; Beratung, Dienstleistung, Kommunikation

PRODUKTE / BESCHREIBUNG

Bei Zielpuls konzentrieren wir uns auf ein ganz bestimmtes Aufgabenfeld: die technologieorientierte Unternehmensberatung. Unser Team bildet die Brücke zwischen strategischer Beratung und technischen Dienstleistern. Gemeinsam planen, entwickeln und koordinieren wir technologische Gesamtlösungen. Ein substanzielles Verständnis für strategische Fragestellungen, fundierte technische Kompetenz sowie Spaß an neuen hochkomplexen Herausforderungen machen uns auf unserem Gebiet einzigartig.

EINSATZBEREICHE

Egal, ob methodischer oder technischer Natur – bei Fragen rund ums Thema Technologie bist du der kompetente Ansprechpartner für unsere Kunden. Als technologieorientierte Unternehmensberatung mit hochinnovativen und zukunftsweisenden Projekten setzen wir auf deinen Sachverstand. Beim Kunden vor Ort stellst du Prozesse auf den Prüfstand und optimierst kontinuierlich. Natürlich stimmst du dich entwicklungsbegleitend mit den einzelnen Fachabteilungen ab – dank dir läuft einfach alles reibungslos.

PRAKTIKA / STUDIEN- UND ABSCHLUSSARBEITEN

Junior Technical Consultants (m/w), Technical Consultants (m/w)

EINSTELLUNGSKRITERIEN

Abgeschlossenes Studium der Fachbereiche Mathematik, Informatik oder der Ingenieurs- und Naturwissenschaften und Affinität zur IT-Branche oder Automobilindustrie



JUNIOR TECHNICAL CONSULTANT (M/W) – DU BRINGST DEIN TALENT – WIR BRINGEN DICH VORAN. STANDORT WOLFSBURG

Strategischer Weitblick, technische Expertise und Spaß an hochkomplexen Herausforderungen – das sind unsere Stärken bei Zielpuls. Worauf es sonst ankommt? Kreative Köpfe, deren Anspruch klar ist: technologische Gesamtlösungen zu kreieren, die unsere Kunden wirklich weiterbringen.

Lust auf neueste Technologien, spannende Projekte und ein tolles Team, das dich gerne in seiner Mitte willkommen heißt? Perfekt. Dann bereichere unser Team in Wolfsburg als unser neuer **Junior Technical Consultant (m/w)**.

AUFGABEN AM PULS DER ZEIT

- Egal, ob methodischer oder technischer Natur – bei Fragen rund ums Thema Technologie bist du der kompetente Ansprechpartner für unsere Kunden.
- Als technologieorientierte Unternehmensberatung mit hochinnovativen und zukunftsweisenden Projekten setzen wir auf deinen Sachverstand
- Beim Kunden vor Ort stellst du Prozesse auf den Prüfstand und optimierst kontinuierlich
- Natürlich stimmst du dich entwicklungsbegleitend mit den einzelnen Fachabteilungen ab – dank dir läuft einfach alles reibungslos

DEIN PROFIL BRINGT UNS ANS ZIEL

- Erfolgreiches Studium mit Schwerpunkt Informatik, Maschinenbau, Elektrotechnik, Wirtschaftsingenieurwesen oder einer vergleichbaren Fachrichtung
- Erste Erfahrung in der Beratung oder Entwicklung ist wünschenswert
- Konzeptionelle und analytische Kompetenz, gepaart mit einer klaren Service-Mentalität und einem feinen Gespür für die Wünsche unserer Kunden

UNSER ANGEBOT LÄSST DEIN HERZ HÖHER SCHLAGEN

- Freue dich auf einen unbefristeten Job in einer Branche, in der sich in Zukunft viel bewegen lässt. Das bedeutet für dich: beste Perspektiven von Anfang an!
- Maßgeschneidertes Coaching-Programm für die ersten Monate – weil uns deine persönliche Betreuung wichtig ist
- Großes Schulungsangebot über die firmeninterne „Technik und Menschen Akademie“ – weil du dich bei uns zielgerichtet weiterbilden kannst
- Übernahme von internen Rollen möglich (z.B. Coaching, Recruiting..) – wenn du dich auch außerhalb deiner Projekte engagieren möchtest
- Überdurchschnittliche Vergütung und ein umfangreiches Paket an attraktiven betrieblichen Sozialleistungen – weil wir deinen täglichen Einsatz zu schätzen wissen
- Eine offene und freundliche Unternehmenskultur mit flachen Hierarchien und kurzen Wegen – weil nur so deine Ideen schnell umgesetzt werden können
- Flexible, familienfreundliche Arbeitszeiten – damit du unbeschwert deinem Job nachgehen kannst
- Zahlreiche Firmenevents – auf dass wir als Team noch stärker zusammenwachsen



Bei Fragen steht dir Sandra Niebur unter sandra.niebur@zielpuls.com oder telefonisch unter **Tel.: 05362-5002350** gerne zur Verfügung.

DEIN Arbeitgeber



Zahlen, Fakten,
Einstiegsmöglich-
lichkeiten

DEINE Jobangebote finden



Praktika,
Abschlussar-
beiten, Trainee,
Volzeitjobs ...

15 **13** **49** **45**

Tage Std. Min. Sek.

Bis zum Beginn am 24. bis 25.10.2018

[Aktuelles >](#)

[Allgemeine Infos >](#)

[Für Arbeitgeber >](#)

Home:

Aktuelles

[News](#)

[Arbeitgeber](#)

[Tagesablauf](#)

[Vortragsprogramm](#)

[Jobangebote](#)

[Impressionen](#)

[Messevideo](#)

Aktueller Anmeldestand

Anzahl der Plätze: **118**

Vergeben: 118

Frei: 0

[Übersicht als pdf hier klicken \(847 kByte\)](#)

Verbindung mit Facebook



Gefällt mir

431 Personen
gefällt das.
Registriere
dich, um
sehen zu
können was

Willkommen auf den Seiten der Firmen



Messe Video



24.-25. Oktober 2018

FIRMENKONTAKTMESSE



OTTO VON GUERICKE
UNIVERSITÄT
MAGDEBURG

WEGE in die Wirtschaft

Für Besucher >

Verschiedenes >

Anmeldung >



Suchen

Firmenkontaktmesse Magdeburg

477

Jobangebote

121

Arbeitgeber

42

Vorträge

Warnhinweis EXPO GUIDE, MULPOR Company und ähnliche dubiose Anbieter

Sehr geehrter Aussteller,

wir stehen in keinerlei Verbindung zu

- * EXPO GUIDE
- * FAIRGUIDE.COM
- * Construct Data Verl ...

Lesen Sie mehr hierzu...

Bewerbungsfotos zur Firmenkontaktmesse

Die Bewerbungsfotos sind nun online. Nachdem es mit dem Upload einige technische Schwierigkeiten gab, sind nun alle Bewerbungsfoto ...

Lesen Sie mehr hierzu...

Firmenkontaktmesse 2017

Hiermit möchten wir Ihre Aufmerksamkeit auf die in gut 3 Wochen beginnende Firmenkontaktmesse an der Universität Magdeburg lenken. ...

Lesen Sie mehr hierzu...

Das Recruiting Event an der
Otto-von-Guericke-Universität Magdeburg
für den perfekten Berufseinstieg

Login ASC

Werbung/Anzeigen

mitNORM
Geprüfte Finanzplanung

TMGROUP

WASSERMANN AG
SUPPLY CHAIN EXCELLENCE



Impressionen



Impressum:

Herausgeber:

Otto-von-Guericke-Universität Magdeburg

Redaktion und Bearbeitung:

Transfer- und Gründerzentrum

Universitätsplatz 2 - 39106 Magdeburg

Gestaltung und Produktion:

Transfer- und Gründerzentrum

Universitätsplatz 2 - 39106 Magdeburg

Bildnachweise:

Titelmotiv - Medien, Kommunikation und Marketing

der Otto-von-Guericke-Universität Magdeburg (MKM)

Anzeigen - mit freundlicher Unterstützung der Ausstellerfirmen

Druck:

Grafisches Centrum Cuno GmbH & Co. KG

Gewerbering West 27

39240 Calbe (Saale)

Auflage:

5.000 Exemplare

Redaktionsschluss:

01. Oktober 2018

Internet-Fassung:

www.firmenkontaktmesse-magdeburg.de

Danksagung:

Wir danken allen Ausstellern sowie allen in der Vorbereitung und Durchführung beteiligten Institutionen und Personen, die die Firmenkontaktmesse Magdeburg und das Erscheinen dieses Kataloges ermöglicht haben.

FIRMENKONTAKTMESSE



**TRANSFER- und
GRÜNDERZENTRUM**

Notizen:



PERSPEKTIVEN GESTALTEN _

Innovative Ideen kennzeichnen unsere Erfolge und treiben uns an. Mit Leidenschaft errichten wir weltweit unsere Windenergieanlagen und geben Antworten auf die energietechnischen Herausforderungen von morgen. Leisten Sie einen Beitrag, um mit Ihren Ideen die regenerative Energiezukunft mitzugestalten. Wir bieten neben Bachelor-, Master- und Diplomarbeiten beste Perspektiven für Hochschulabsolventen und Berufserfahrene der Fachrichtungen **/ Elektrotechnik, Informatik, Maschinenbau, Bauwesen, Wirtschaftsingenieurwesen, Betriebswirtschaft /**. Besuchen Sie unser Karriereportal und erfahren Sie mehr!



JETZT BEWERBEN
karriere.enercon.de

 **ENERCON**
ENERGIE FÜR DIE WELT



Bei uns einsteigen heißt aufsteigen!

Hochschulabsolventen der Bereiche

(Wirtschafts-)Informatik

(Wirtschafts-)Mathematik

Ingenieurwesen

Physik

sind bei der SV goldrichtig.

Nutzen Sie die zahlreichen Aufstiegs- und Entwicklungsmöglichkeiten und verwirklichen Sie Ihre individuellen Karriereziele.

Bewerben Sie sich online über www.sv-karriere.de oder besuchen Sie uns am 24.10.2018 an unserem Messestand.





Engineering und Software-Entwicklung

UNSERE KOMPETENZ - IHR ERFOLG

„Teamwork-
miteinander mehr erreichen.“

Die ESE – Ihr attraktiver Arbeitsplatz in der Technologie-Beratung und in Engineering Services

Drahtlose Kommunikation zwischen Auto- und Verkehrsinfrastruktur, moderne Fahrerassistenz- und Infotainment-Systeme in der Automobilindustrie, die Steuerung komplexer Systeme im Schienenverkehr und Webtechnologien: Projekte, in denen die ESE mit ihren Ingenieuren, Informatikern, Physikern und Mathematikern (m/w) engagiert ist.

Bei uns erwarten Sie innovative Entwicklungs- und Forschungsprojekte in unterschiedlichen Branchen und für namhafte Unternehmen.

Wir verstärken kontinuierlich unsere Teams an den Standorten: Braunschweig, Hildesheim, Wolfsburg, Hannover, Berlin, Erlangen und Frankfurt mit Mitarbeitern (m/w), die persönlich und fachlich zu uns passen. Wir bieten dauerhafte Festanstellungen mit attraktiven, branchenübergreifenden Aufgaben.

Faszinierend für Sie?

Dann senden Sie Ihre aussagekräftige Bewerbung per E-Mail an jobs@ese.de zu Händen von Frau Franziska Schwarz. Bitte geben Sie dabei an, für welche(n) Einsatzort(e) Sie sich bewerben.



◀ Jetzt Job finden